

1. C.E.C. Casabó - Liceo N°50 – MONTEVIDEO

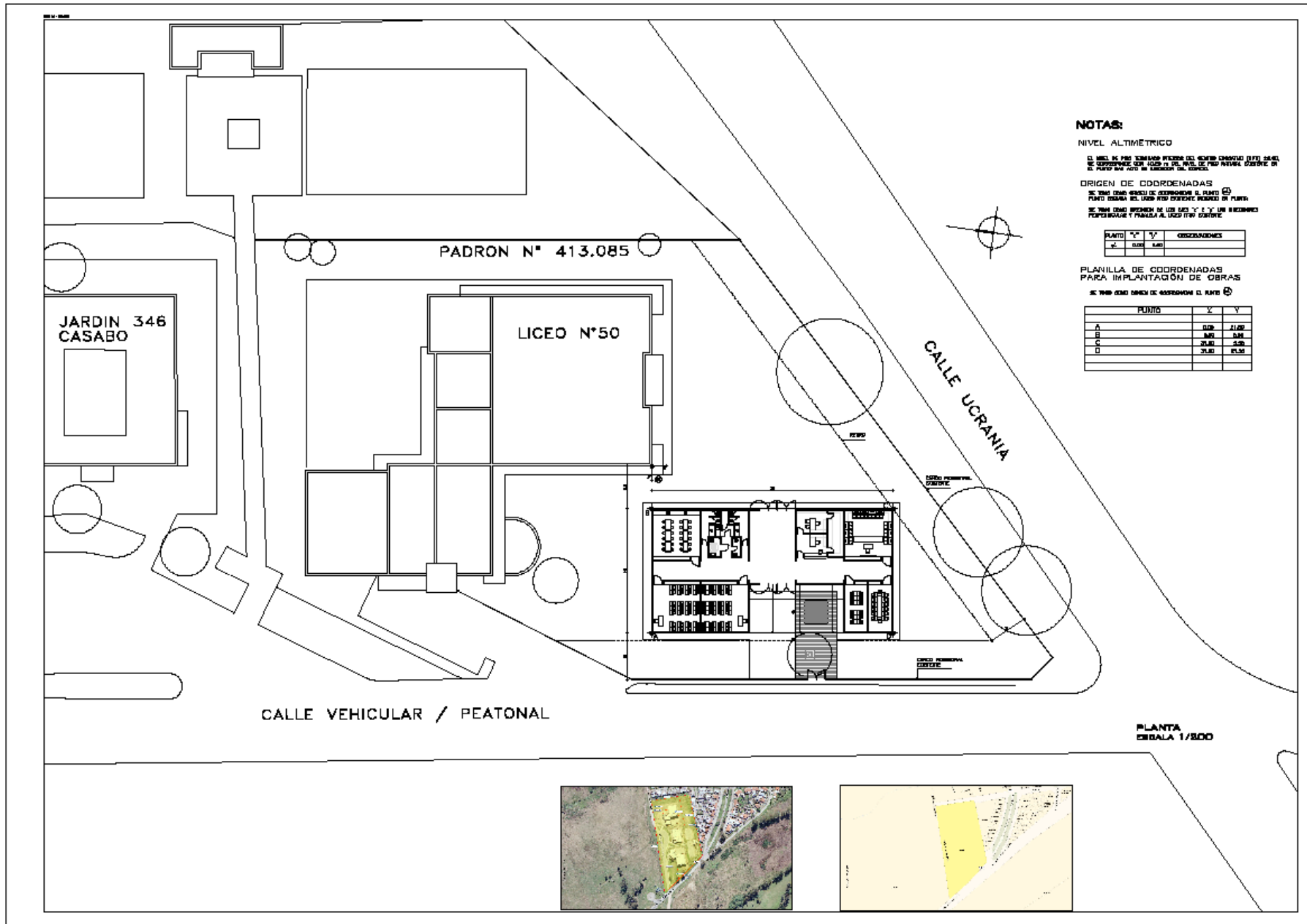

2. C.E.C. Curva de Maroñas - Liceo N°58- Montevideo

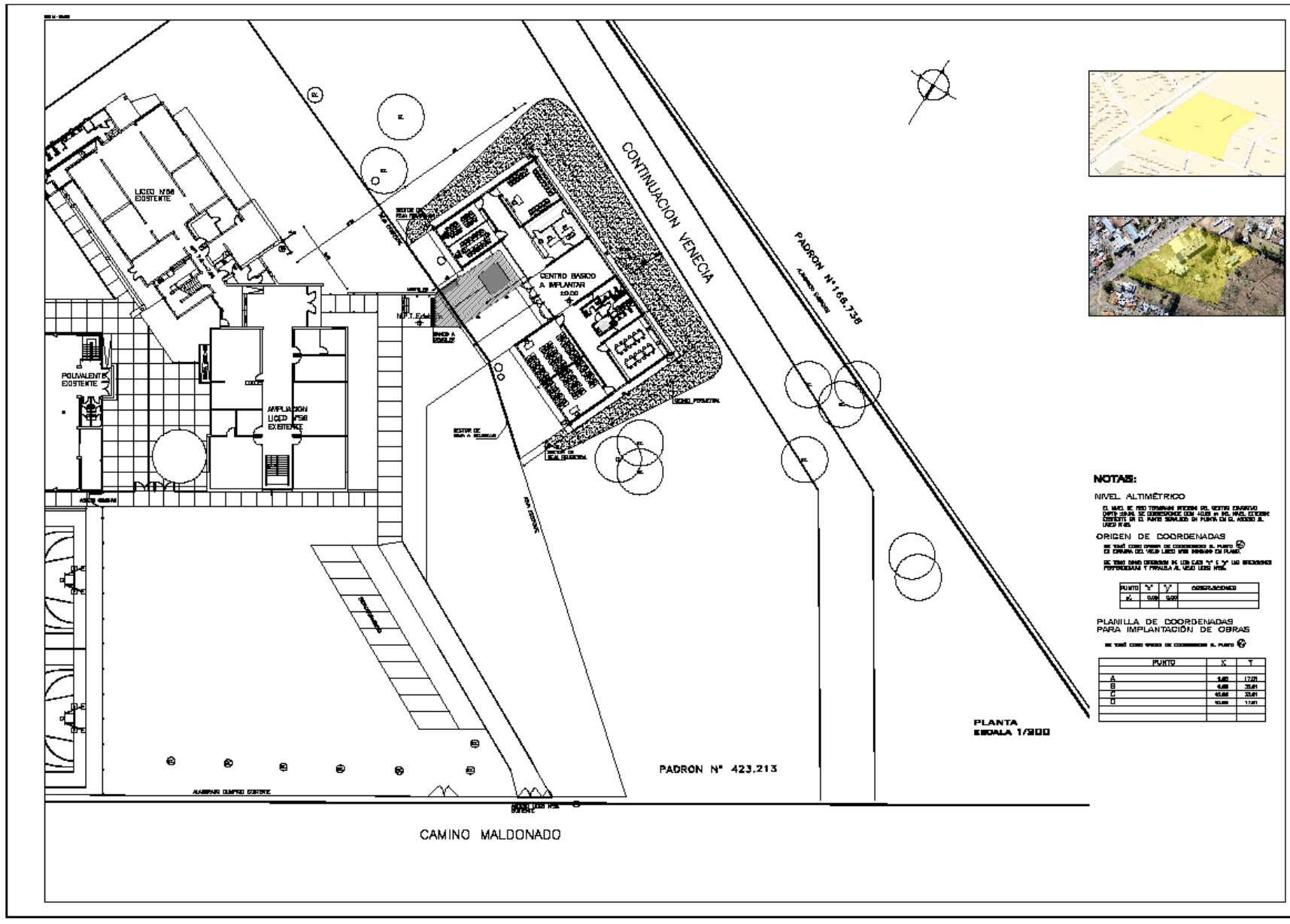

3. C.E.C. La Teja - Club "Los Vencederos" - Montevideo

UNITS - SHARED

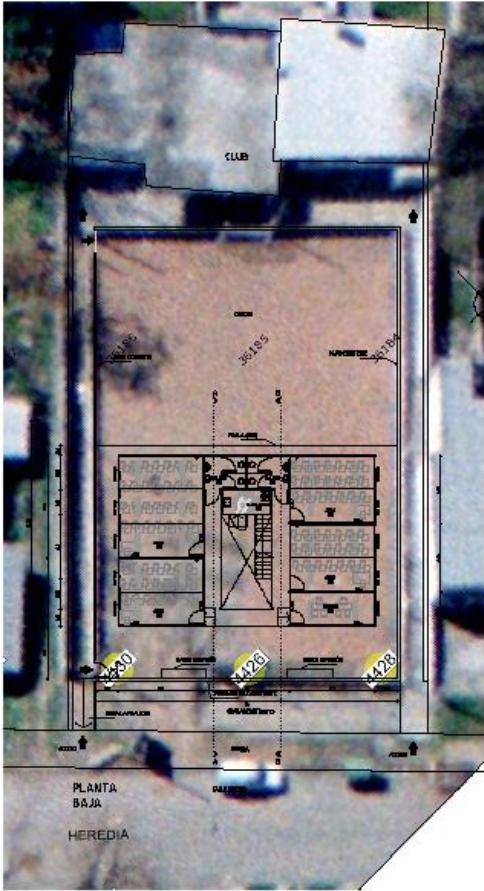
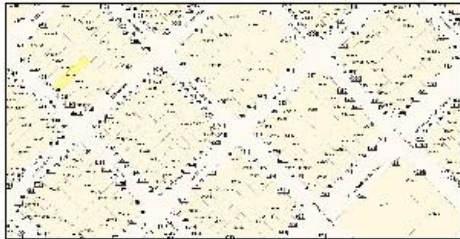

4. C.E.C. Colonia Nicolich - Calle Club Santa Teresita – Canelones

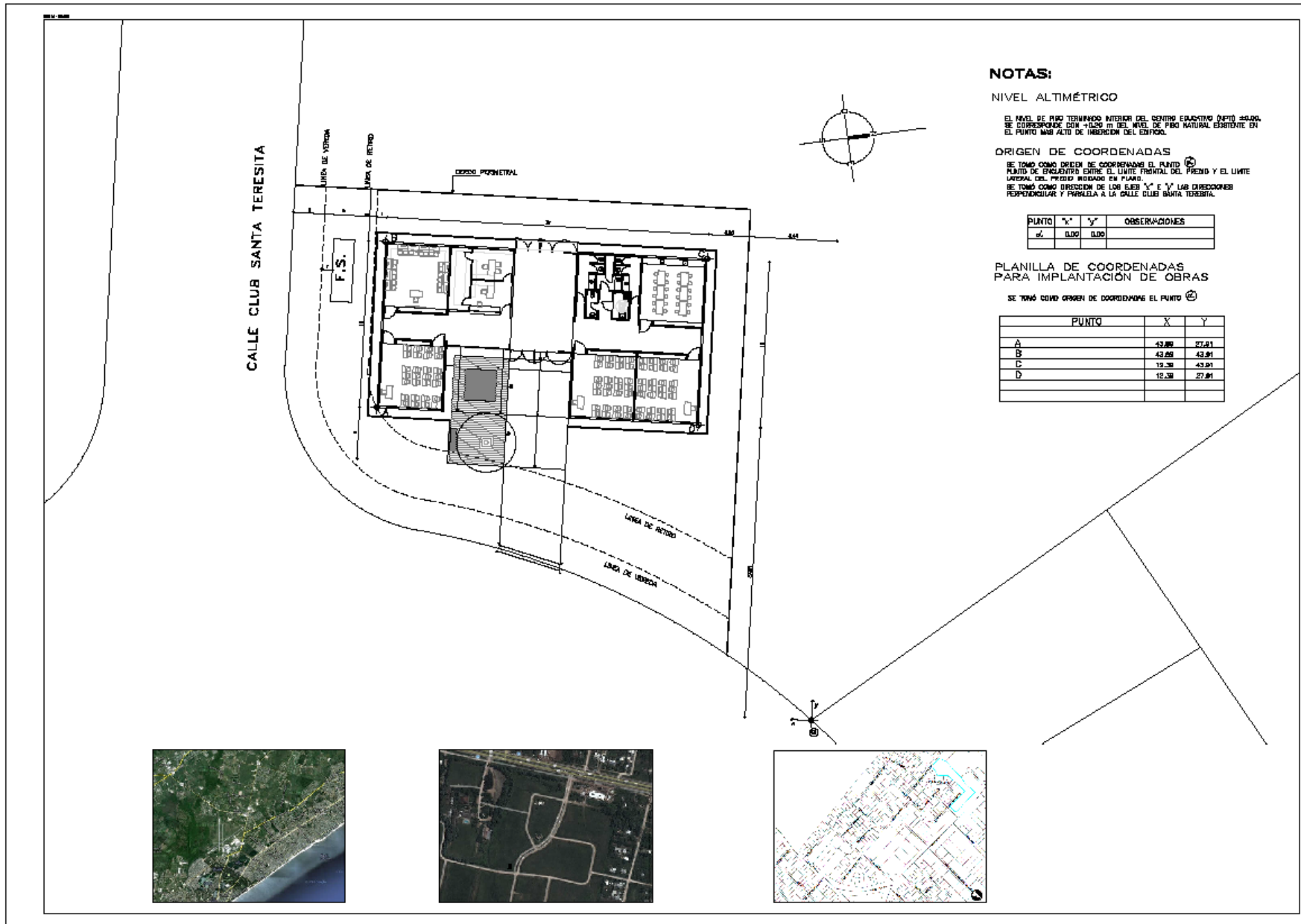

NOTAS:

NIVEL ALTIMÉTRICO

EL NIVEL DE PISO TERMINADO INTERIOR DEL CENTRO EDUCATIVO (NPT) ±0.00, SE CORRESPONDE CON +11.20 m DEL NIVEL DE PISO NATURAL EXISTENTE EN EL PUNTO MAS ALTO DE IMPLANTACIÓN DEL EDIFICIO.

ORIGEN DE COORDENADAS

SE TOMÓ COMO ORIGEN DE COORDENADAS EL PUNTO (C) PUNTO DE ENCUENTRO ENTRE EL LIMITE FRONTAL DEL FONDO Y EL LIMITE LATERAL DEL FONDO INDICADO EN PLANO.
SE TOMÓ COMO DIRECCIÓN DE LOS EJES "X" E "Y" LAS DIRECCIONES PERPENDICULAR Y PARALELA A LA CALLE CLUB SANTA TERESITA.

| PUNTO | X' | Y' | OBSERVACIONES |
|-------|------|------|---------------|
| a. | 0.00 | 0.00 | |

PLANILLA DE COORDENADAS PARA IMPLANTACIÓN DE OBRAS

SE TOMÓ COMO ORIGEN DE COORDENADAS EL PUNTO (C)

| PUNTO | X | Y |
|-------|-------|-------|
| A | 43.80 | 27.81 |
| B | 43.86 | 43.81 |
| C | 19.30 | 43.81 |
| D | 12.38 | 27.81 |

6. C.E.C. Maldonado Nuevo – Maldonado

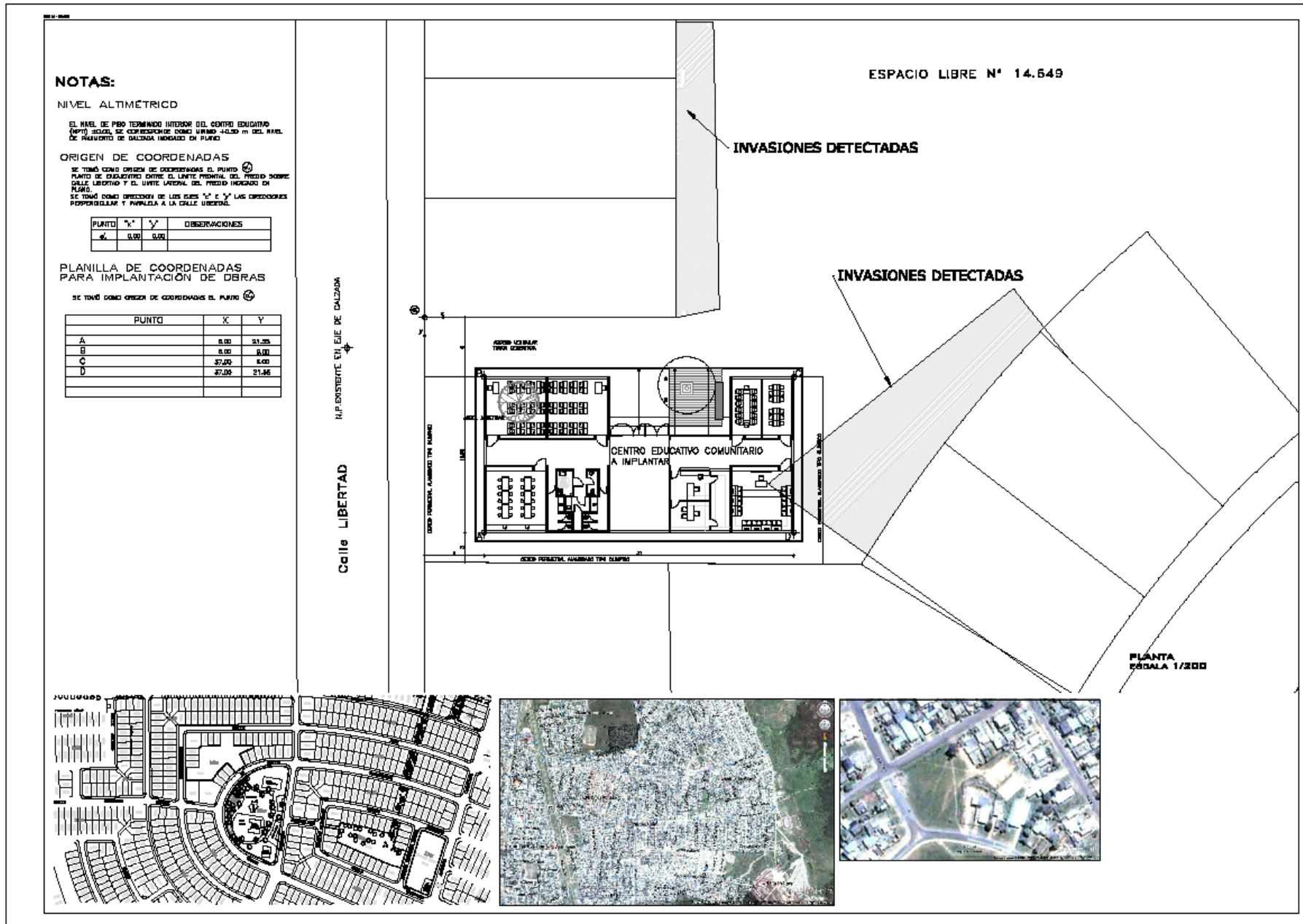

7. C.E.C. Maldonado - Maldonado.

