

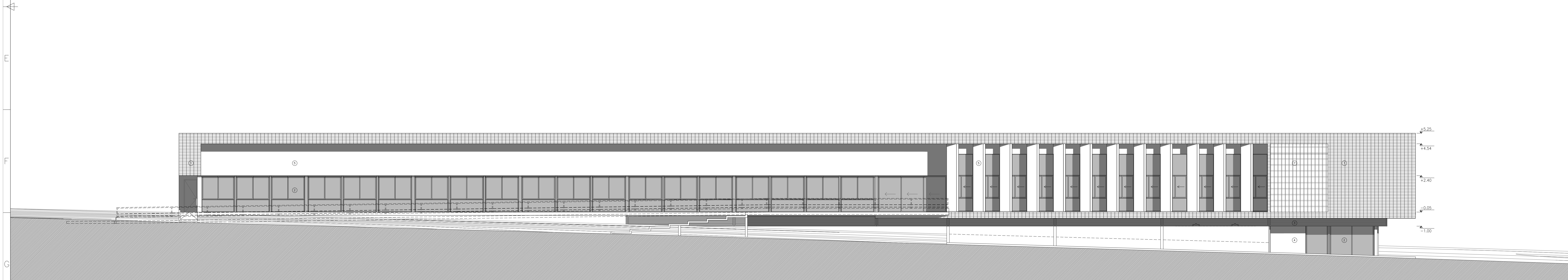

FACHADA NOROESTE

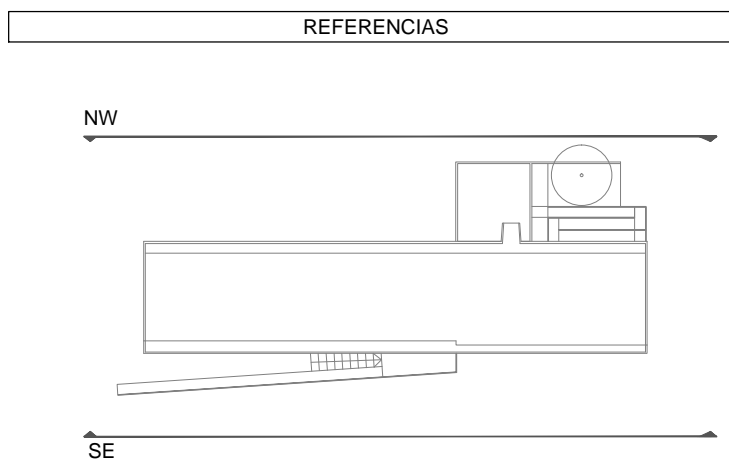

FACHADA SURESTE



- MATERIALES DE FACHADA
- 1 LADRILLO DE CAMPO A JUNTA HORIZONTAL Y VERTICAL CONTINUA
  - 2 ABERTURAS DE ALUMINIO DE ALTA PRESTACION TERMINACION: ANOLOK NEGRO, CRITAL: DVH 6+12+4
  - 3 CELOSIA DE ALUMINIO, TERMINACION: ANOLOK NEGRO
  - 4 REVQUE MONOCAPA PROYECTADO CON COLOR INCORPORADO
  - 5 HORMIGÓN VISTO, TERMINACION SILICONA LIQUIDA TRANSPARENTE MATE
  - 6 BARANDAS DE HIERRO PINTADO SOBRE PINTURA ANTIOXIDO
  - 7 LADRILLO DE CAMPO CALADO
  - 8 CHAPA ACANALADA COLOR BLANCO O TEJUELA CERÁMICA
  - 9 ACERO INOXIDABLE A316

TODAS LAS DIMENSIONES INDICADAS DEBERAN AJUSTARSE EN EL PROYECTO EJECUTIVO DE ACUERDO A LAS CONDICIONES NORMATIVAS DE SEGURIDAD, DURABILIDAD Y CONFORT CORRESPONDIENTES

ANTEPROYECTO APTO PARA LICITAR  
PROYECTO DE REFERENCIA

1			
2			
3			
4			
5			
6			
7			
8			
9			

	<b>UNIVERSIDAD DE LA REPUBLICA</b> PLAN DE OBRAS DE MEDIANO Y LARGO PLAZO DIRECCION GENERAL DE ARQUITECTURA	
DIRECCION DEL AREA DE PROYECTO COORDINADORAS DE PROYECTO PROYECTO DE PROYECTO PROYECTO DE PROYECTO	SERVICIO/OPERA CURE Sede Treinta y tres TREINTA Y TRES, PARAJE OLIMAR GRANDE FACHADA PRINCIPAL Y POSTERIOR	FECHA 10/02/2014 FOLIO 1/100
DESEÑADOR DISEÑO DE PROYECTO JUAN CARLOS ARRIAGA	PROYECTOR FACHADA PRINCIPAL Y POSTERIOR	FECHA 10/02/2014 FOLIO 1/100

ESTE DOCUMENTO CONTIENE INFORMACION DE PROPIEDAD DE LA USUARIO. SI REPRODUCCION TOTAL O PARCIAL SIN SU AUTORIZACION, ESTA PROHIBIDA.