

FACHADA SUROESTE

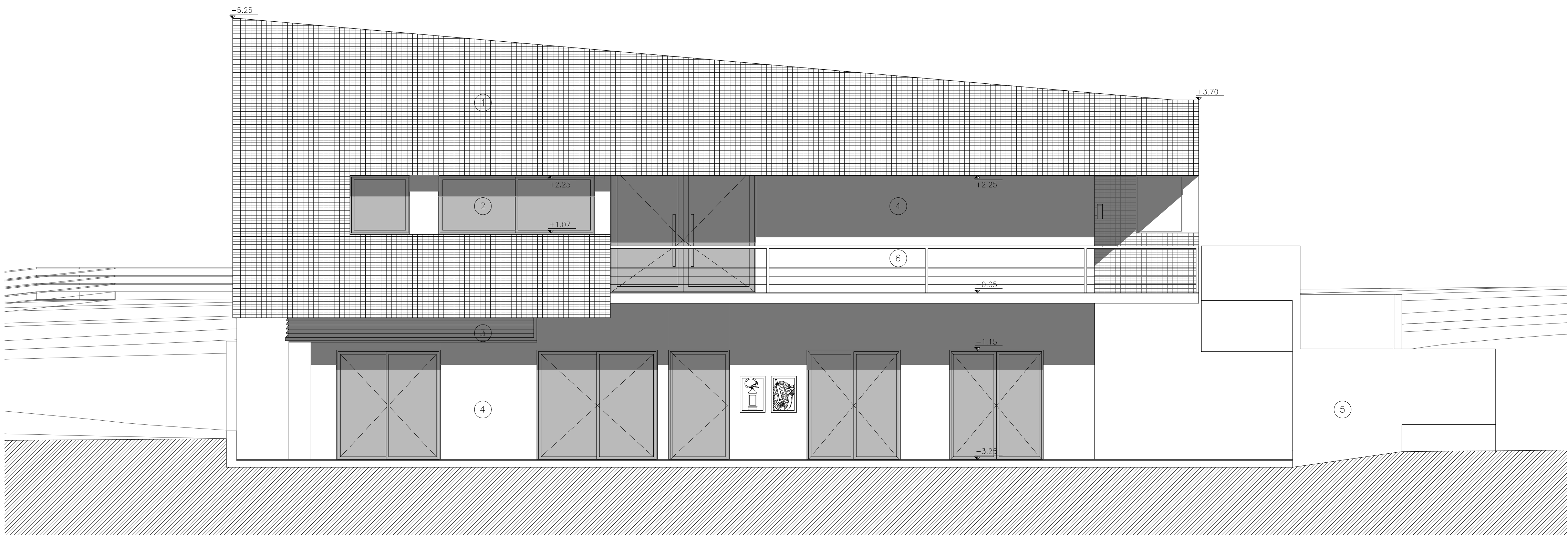

FACHADA NORESTE

REFERENCIAS

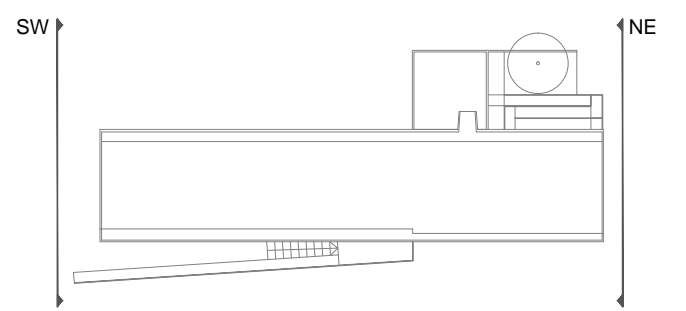

MATERIALES DE FACHADA

- 1 LADRILLO DE CAMPO A JUNTA HORIZONTAL Y VERTICAL CONTINUA
- 2 ABERTURAS DE ALUMINIO DE ALTA PRESTACIÓN TERMINACIÓN: ANOLOK NEGRO, CRITAL: DVH 6+12+4
- 3 CELOSÍA DE ALUMINIO, TERMINACIÓN: ANOLOK NEGRO
- 4 REVQUE MONOCAPA PROYECTADO CON COLOR INCORPORADO
- 5 HORMIGÓN VISTO, TERMINACIÓN SILICONA LÍQUIDA TRANSPARENTE MATE
- 6 BARANDAS DE HIERRO PINTADO SOBRE PINTURA ANTIOXIDO

TODAS LAS DIMENSIONES INDICADAS DEBERÁN AJUSTARSE EN EL PROYECTO EJECUTIVO DE ACUERDO A LAS CONDICIONES NORMATIVAS, DE SEGURIDAD, DURABILIDAD Y CONFORT CORRESPONDIENTES

ANTEPROYECTO APTO PARA LICITAR PROYECTO DE REFERENCIA

3			
4			
5			
6			
7			
8			
9			
10			

REVISIÓN	MARCA	DESCRIPCIÓN	FECHA
1			
2			
3			
4			
5			
6			
7			
8			
9			
10			

UNIVERSIDAD DE LA REPUBLICA PLAN DE OBRAS DE MEDIANO Y LARGO PLAZO DIRECCION GENERAL DE ARQUITECTURA		CURE Sede Treinta y tres CORRECTOR: ARO. PABLO BRIZOZO COORDINADOR DE LA OBRAS DE PROYECTO: ARO. ANDREA GONZALEZ PROYECTO: ARO. MARCELO GONZALEZ DISEÑADOR: DANIEL ALONSO JUAN CARLOS ARRIAS		16 FECHA: 30/04/2014 ESCALA: 1:50	
---	--	--	--	--	--

ESTE DOCUMENTO CONTIENE INFORMACIÓN DE PROPIEDAD DE LA UDELAR
SU REPRODUCCIÓN TOTAL Y/O PARCIAL SIN SU APROBACIÓN ES OBLIGATORIA, ESTA PROHIBIDA