

FACHADA NOROESTE

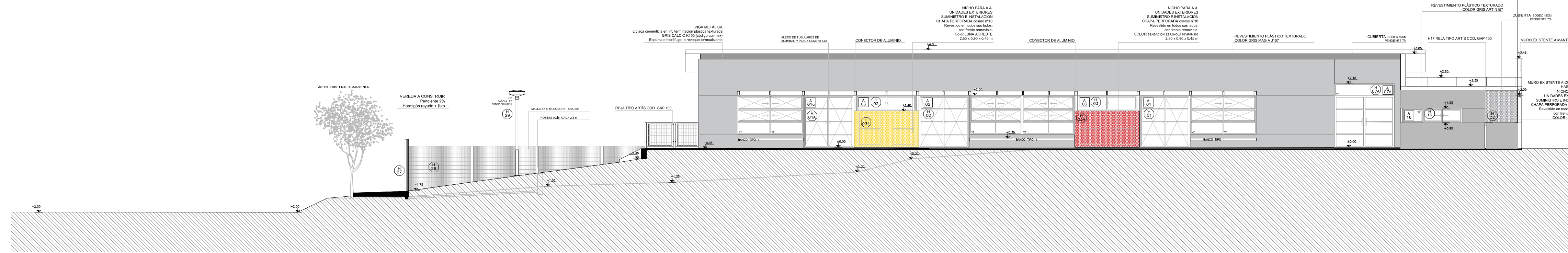

FACHADA NORESTE

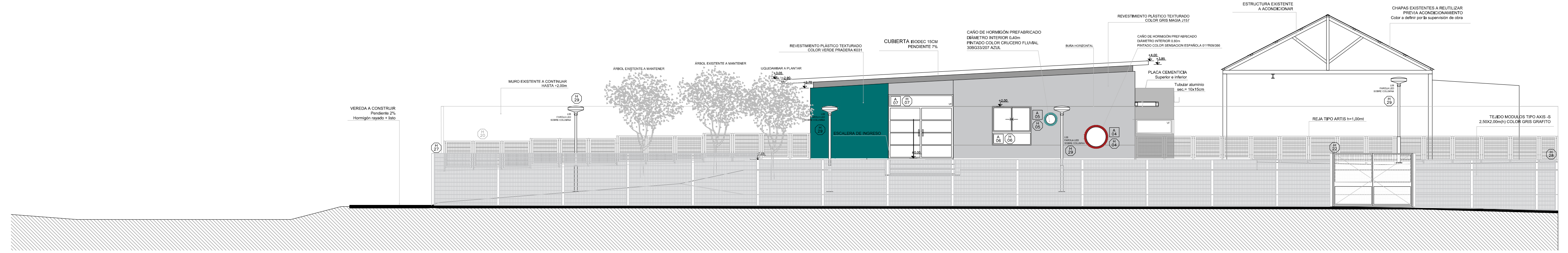

FACHADA SUROESTE

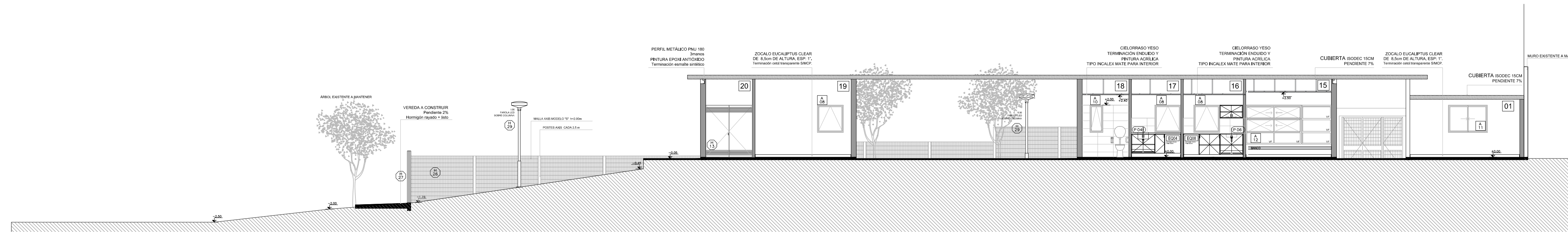

CORTE A-A

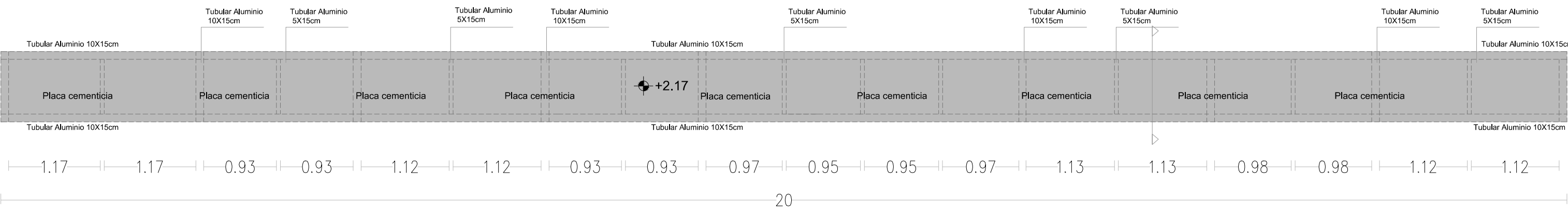

DETALLES ALERO
esc 1:50

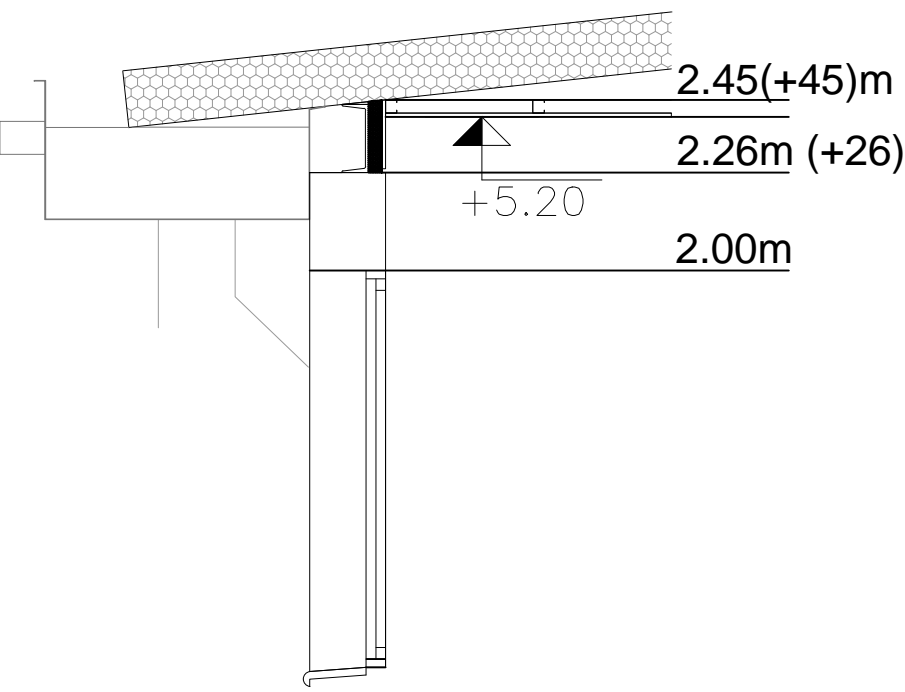
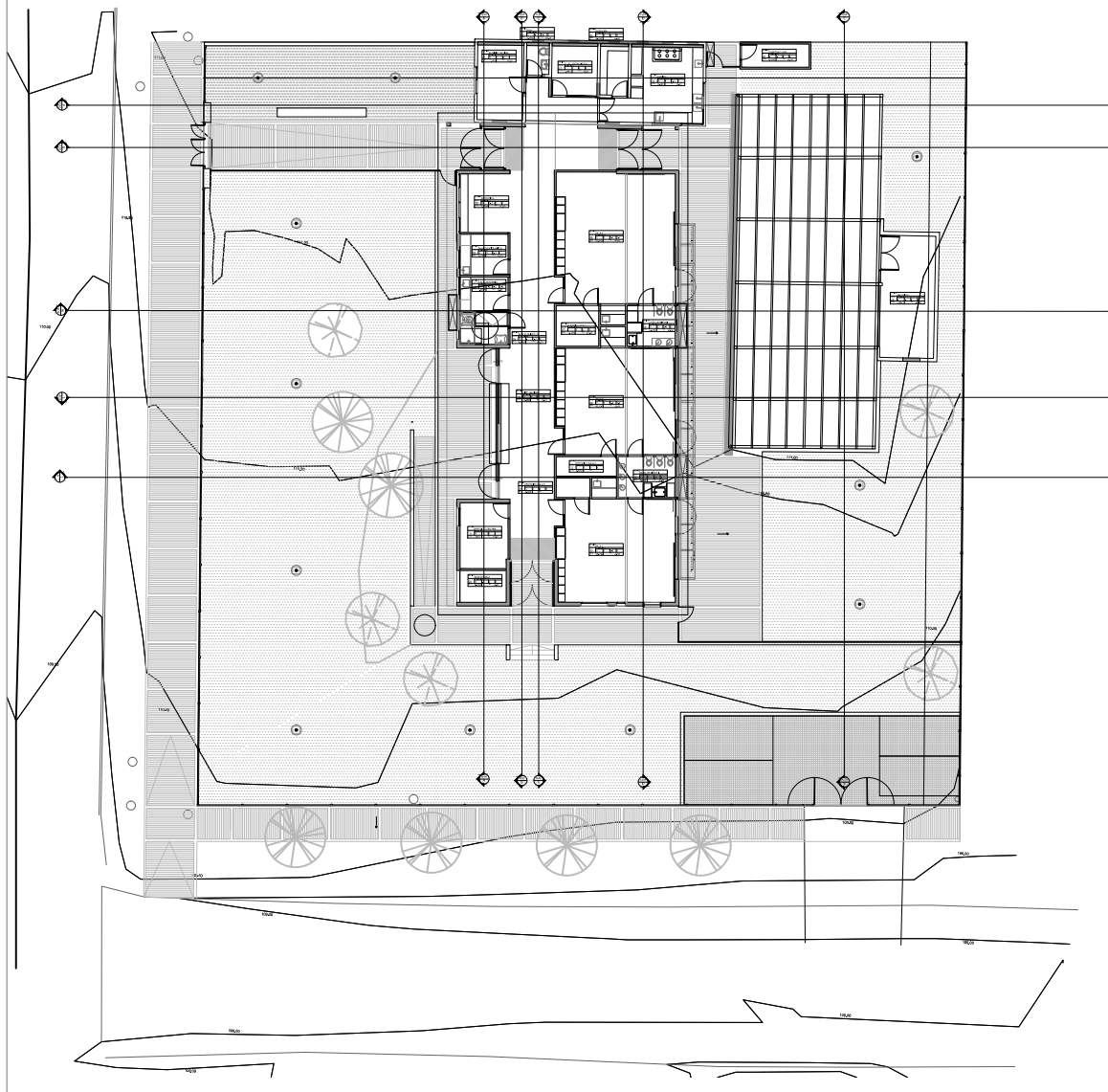

DETALLE ENCUENTRO MURO Y PERFIL

NOTA IMPORTANTE: TODAS LAS DIMENSIONES QUE SEAN SUJETAS A VERIFICACION EN OBRA, LAS DIMENSIONES QUE APAREZCAN EN EL PLANO SON INDICATIVAS. EL ±0.00 SE CORRESPONDE A LA CURVA +111.50 DEL PLANO DEL RELEVAMIENTO DEL AGRIMENSOR COINCIDENTE CON EL NPT INTERIOR DE P.B DEL EDIFICIO	
Anteproyecto CAIF AGUA	RESPONSABLE TÉCNICO NOMBRE: MARI Tel: TEL_CEL TÉCNICO ASesor NOMBRE: MARI XIB COM Tel: TEL_CEL
DIRECCIÓN: CALLE A, DRAPPER Y CALLE JUAN FERNANDEZ CHAVEZ PADRÓN: 347 LLAMADO: CÓDIGO DE OBRA: 100 FIMO SA	
FECHA REALIZACIÓN: REVISIÓN 1 2 3 4 5	
Rubro ALBANILERÍA ESCALA: 1:100 Lámina	ARCHIVO: AL06_Fachadas y cortes_CAIF AGUA FACHADAS Y CORTES 1:100
AL06	