

# ÍNDICE DE PLANOS

<u>N° Plano</u>	<u>Título</u>	<u>Revisión</u>	<u>Fecha emisión</u>
IDL - CA-PC-IN01	ÍNDICE DE LÁMINAS	R00	26/10/2023
IDL - CA-PC-AL01	AREQUITA - PISCINAS - PLANTA DE UBICACIÓN GENERAL Y PLANTA DE TECHOS	R00	26/10/2023
IDL - CA-PC-AL02	AREQUITA - PISCINAS - PLANTA PRINCIPAL	R00	26/10/2023
IDL - CA-PC-AL03	AREQUITA - PISCINAS - FACHADAS Y CORTES	R00	26/10/2023
IDL - CA-PC-AL04	AREQUITA - PISCINAS - FACHADAS Y CORTES	R00	26/10/2023
IDL - CA-PC-SAN01	AREQUITA - PISCINAS - SANITARIA - GENERAL	R00	26/10/2023
IDL - CA-PC-SAN02	AREQUITA - PISCINAS - SANITARIA - PLANTA PRINCIPAL	R00	26/10/2023
IDL - CA-PC-ELE01	AREQUITA - PISCINAS - ELÉCTRICA - GENERAL	R00	26/10/2023
IDL - CA-PC-ELE02	AREQUITA - PISCINAS - ELÉCTRICA - PLANTA PRINCIPAL	R00	26/10/2023
IDL - CA-CA-AL01	AREQUITA - CABAÑAS - PLANTA DE UBICACIÓN	R00	26/10/2023
IDL - CA-CA-AL02	AREQUITA - CABAÑAS - PLANTA PRINCIPAL	R00	26/10/2023
IDL - CA-CA-AL03	AREQUITA - CABAÑAS - FACHADAS Y CORTES - CABAÑA 2D	R00	26/10/2023
IDL - CA-CA-AL04	AREQUITA - CABAÑAS - FACHADAS Y CORTES - CABAÑA 1D	R00	26/10/2023
IDL - CA-CA-II01	AREQUITA - CABAÑAS - INSTALACIONES GENERALES	R00	26/10/2023
IDL - CA-CA-II02	AREQUITA - CABAÑAS - INSTALACIONES - PLANTA PRINCIPAL	R00	26/10/2023
IDL - CA-BB-AL01	AREQUITA - BARBACOA - PLANTA UBICACIÓN, PLANTA, FACHADAS Y CORTES	R00	26/10/2023
IDL - CA-BB-II01	AREQUITA - BARBACOA - INSTALACIONES	R00	26/10/2023

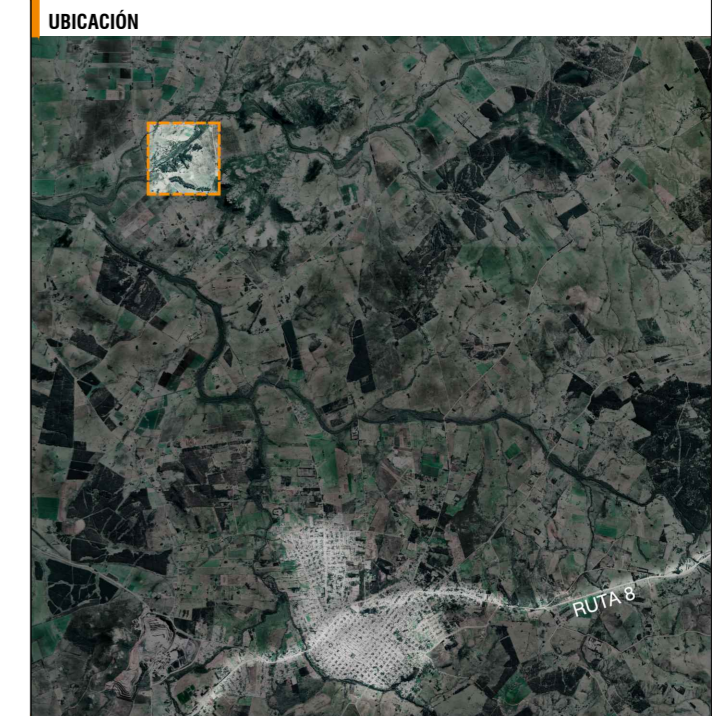



**UBICACIÓN**

**NOTAS**

1. Todas las medidas deberán ser rectificadas.

PLANTA DE UBICACIÓN | 1:2000

**REFERENCIAS**

- ① Administración
- ② Portería
- ③ Mini Cabañas
- ④ Servicios Higiénicos y Duchas
- ⑤ Ranchos
- ⑥ Cabañas sin baños (existentes)
- ⑦ Cabañas con baños (existentes)
- ⑧ Piscinas
- ⑨ Alojamientos
- ⑩ Parrillero
- ⑪ Servicios Higiénicos

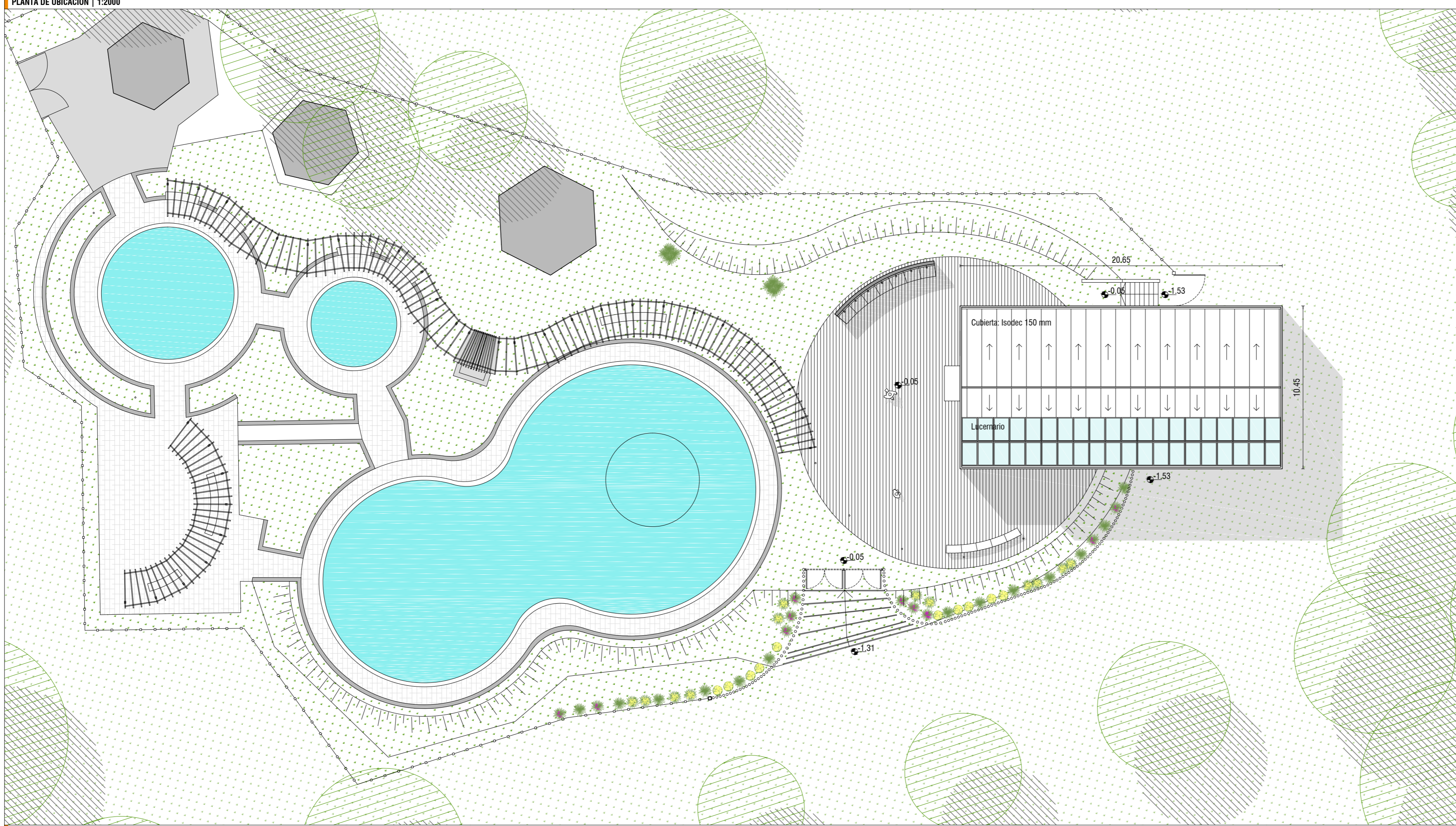

PLANTA DE TECHOS | 1:200

2023 10 26	Emisión original
Proyecto:	Arq. César Kauffman, Arq. Uriel Orrico
Aprobación:	Ing. C. V. Nicolás Reherrmann

<b>CAMPING AREQUITA PISCINAS</b>		
Intendencia de Lavalleja		
Lámina	ID Plano <b>AL01</b>	
Camping Arequita	Escala	1:200/1:2000
Padrón: 4788	Formato	<b>A1</b>
ID archivo: IDL - CA-PC-AL01	Revisión	<b>00</b>

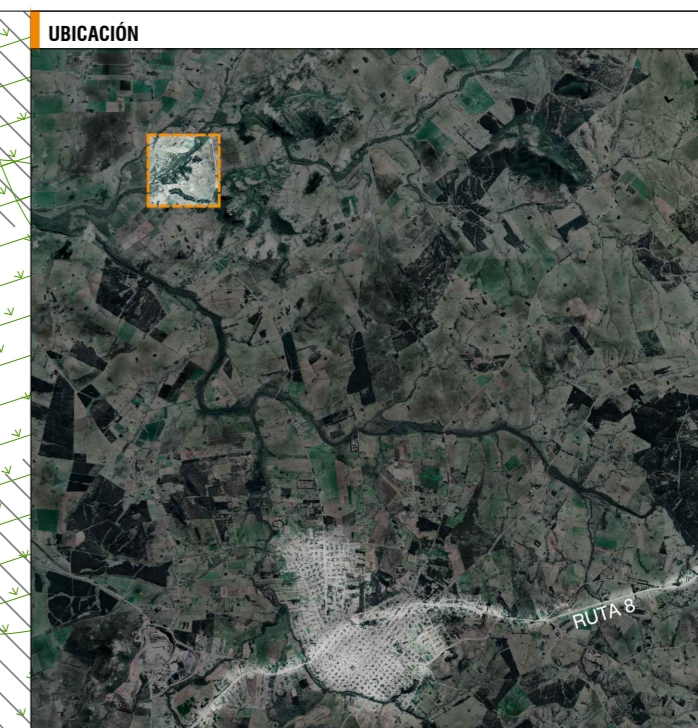
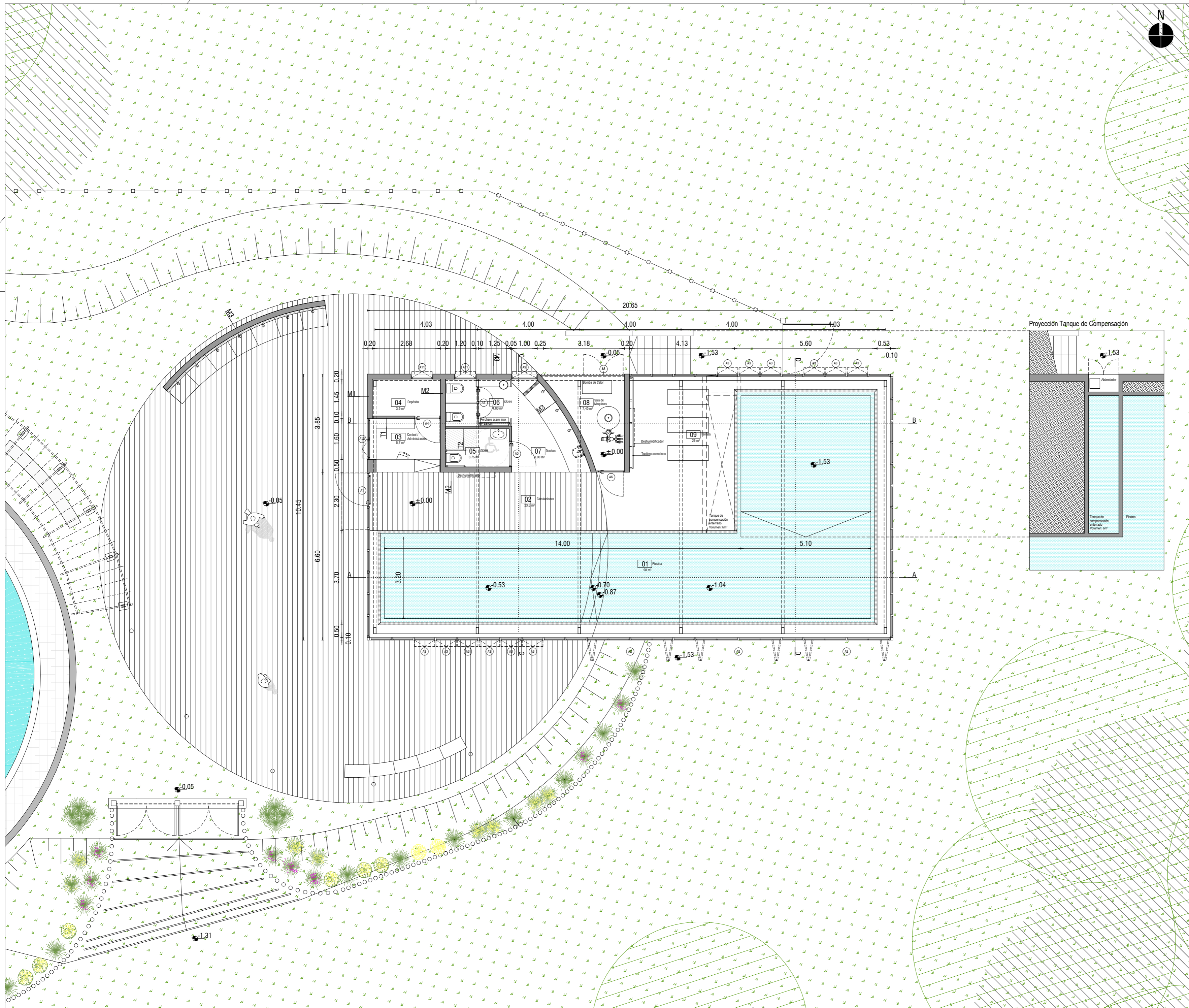

**UBICACIÓN**

**NOTAS**

- Todas las medidas deberán ser rectificadas.

- REFERENCIAS**
- TIPIFICACIONES**
- A: carpintería de aluminio anodizado natural + pintura electrostática blanca (RAL 9016 semibrillo liso).
  - (A1) Puerta con barra antipánico + paño fijo lateral
  - (A2) Puerta plegable de 4 hojas
  - (A3) Ventana proyectante + paño fijo inferior
  - (A4) Puerta batiente 1 hoja
  - (A5) Puerta batiente 1 hoja
  - (A6) Puerta batiente 1 hoja + paño fijo lateral
  - (A7) Box de baño
  - (A8) Cerramiento celosía vertical (puerta batiente 2 hojas + paño fijo)
  - (A9) Ventana proyectante + paño fijo inferior
  - (A10) Ventana batiente + paño fijo lateral
- M1 Muro exterior: Bloque H vibrado
  - M2 Muro interior: Bloque H vibrado + latex anthongos + revestimiento
  - M3 Muro interior: Bloque H vibrado
  - T1 Tabique interior: látex anthongos en ambas caras
  - T2 Tabique interior: Revestimiento en ambas caras

2023 10 26	Emisión original
Proyecto:	Arq. César Kauffman, Arq. Uriel Orrico
Aprobación:	Ing. C. V. Nicolás Reherrmann

**CAMPING AREQUITA  
PISCINAS**

Intendencia de Lavalleja

Lámina: **Planta Principal**

Camping Arequita      Escala: 1:100

Padrón: 4788              Formato: **A1**

ID archivo: IDL - CA-PC-AL02      Revisión: **00**

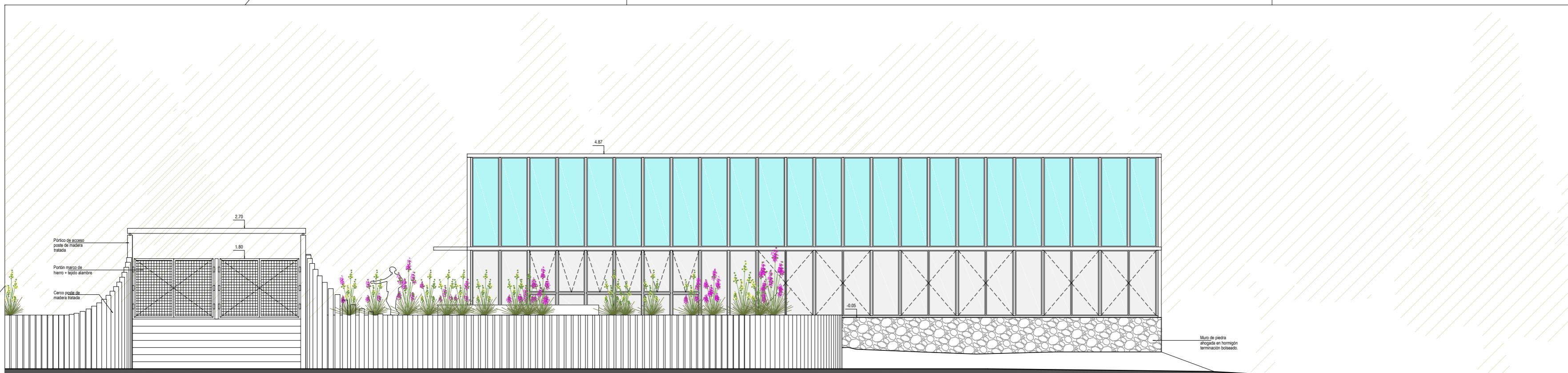

FACHADA LONGITUDINAL | 1:100

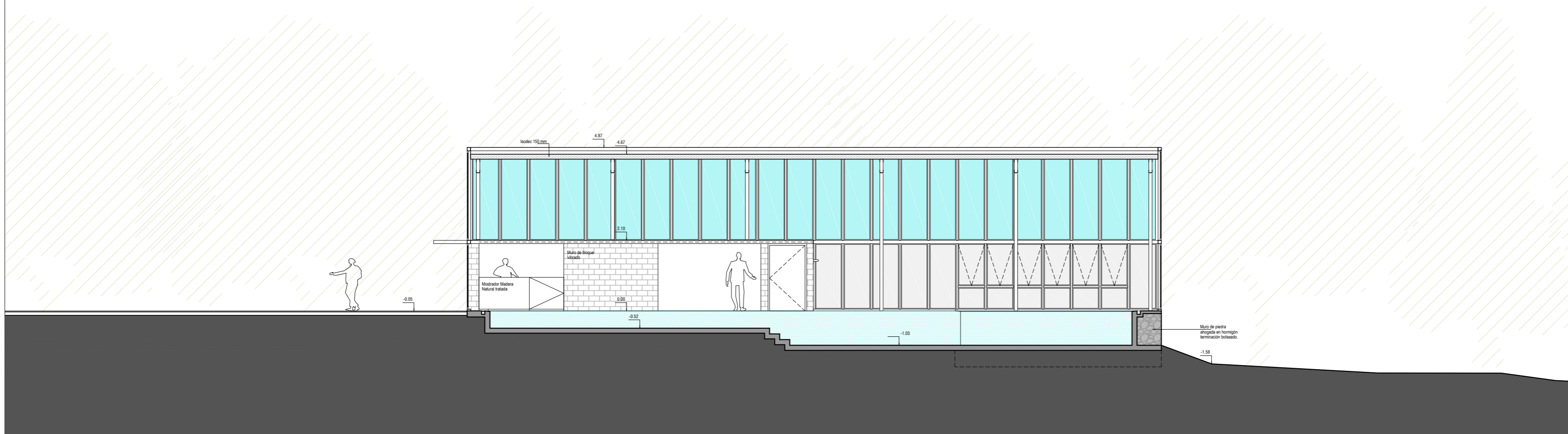

CORTE AA | 1:100

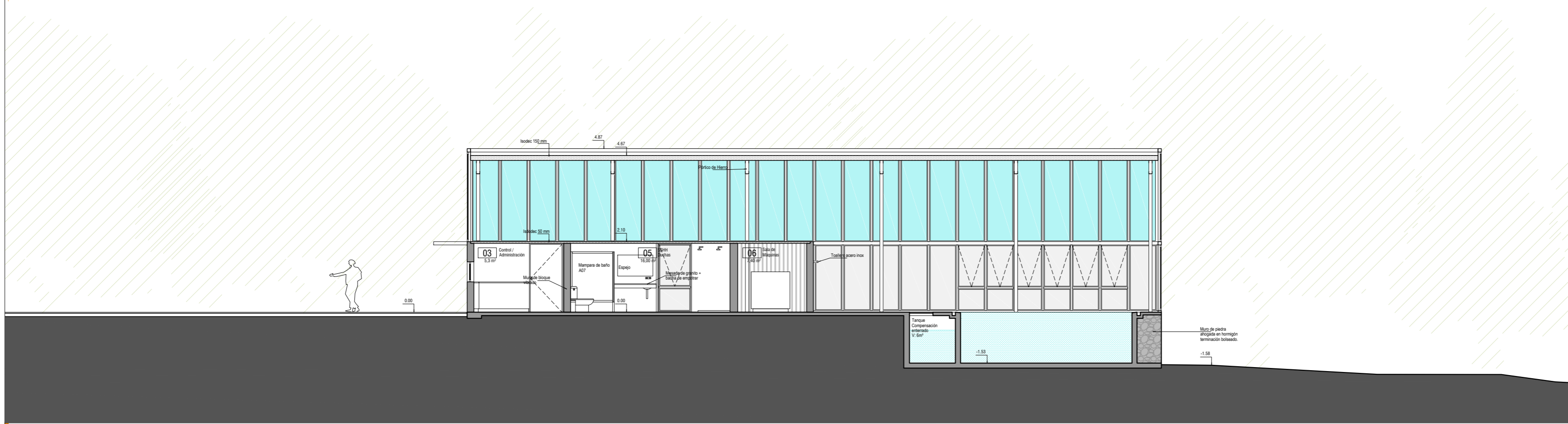

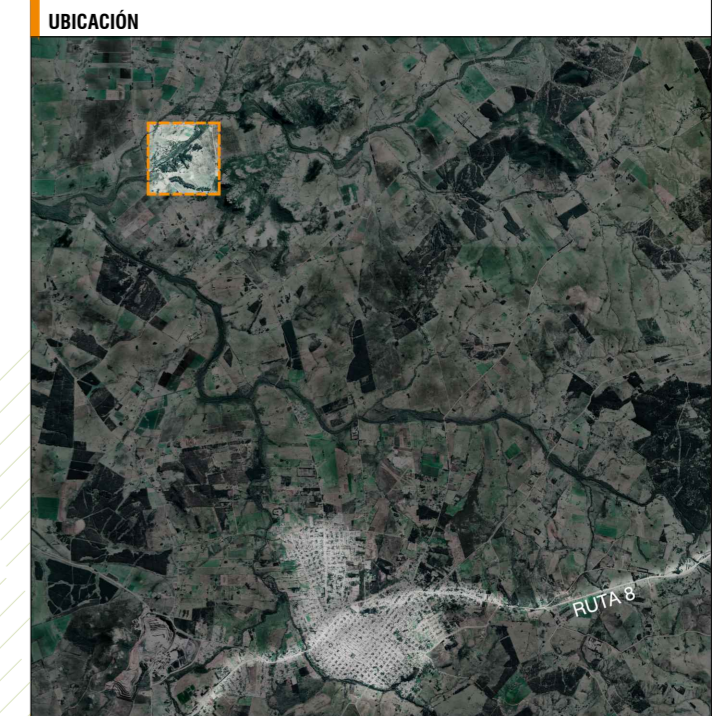

CORTE BB | 1:100



UBICACIÓN

**NOTAS**  
1. Todas las medidas deberán ser rectificadas.

2023 10 26	Emisión original
Proyecto:	Arq. César Kauffman, Arq. Uriel Orrico
Aprobación:	Ing. C. V. Nicolás Reherrmann

<b>CAMPING AREQUITA PISCINAS</b>		 
Intendencia de Lavalleja		
Lámina	<b>Fachada y Cortes</b>	
Camping Arequita	Escala	1:100
Padrón: 4788	Formato	A1
ID archivo: IDL - CA-PC-AL03	Revisión	00



FACHADA ACCESO | 1:100

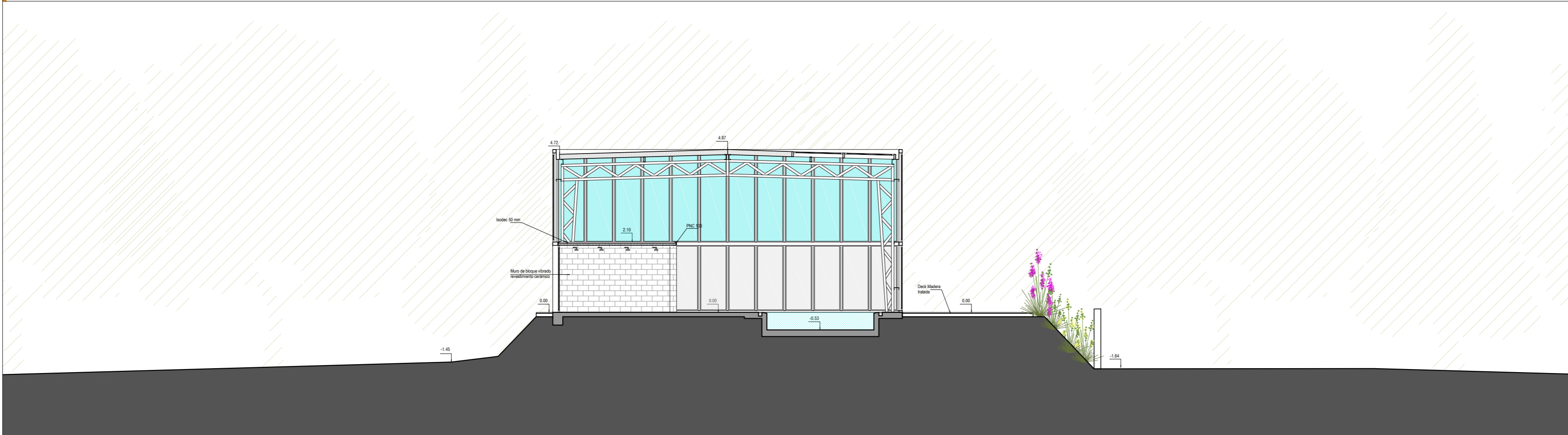

CORTE CC | 1:100

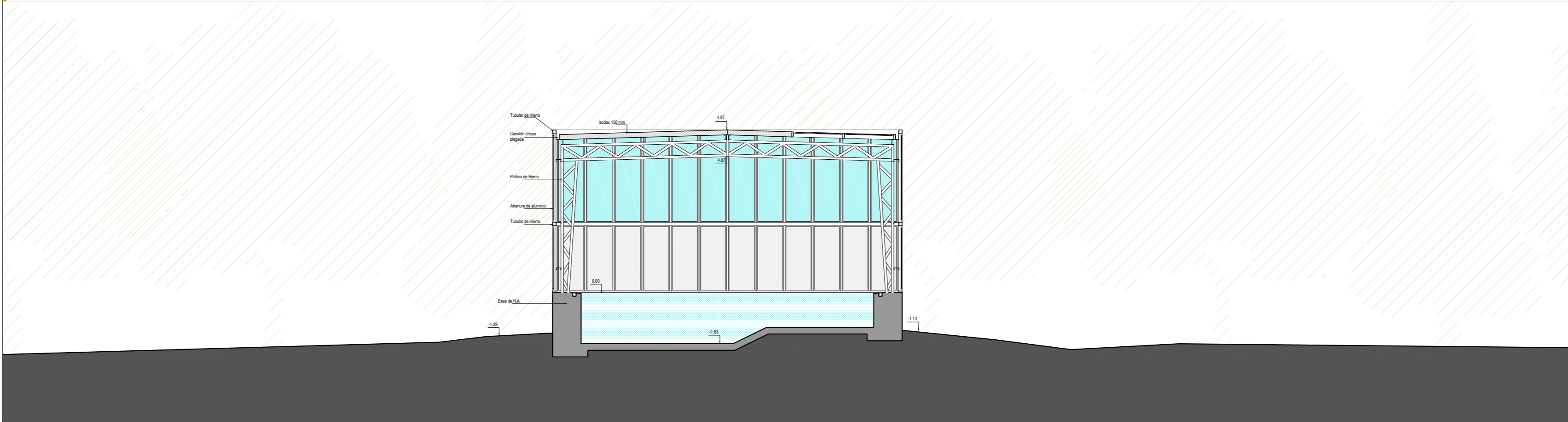

CORTE DD | 1:100

UBICACIÓN

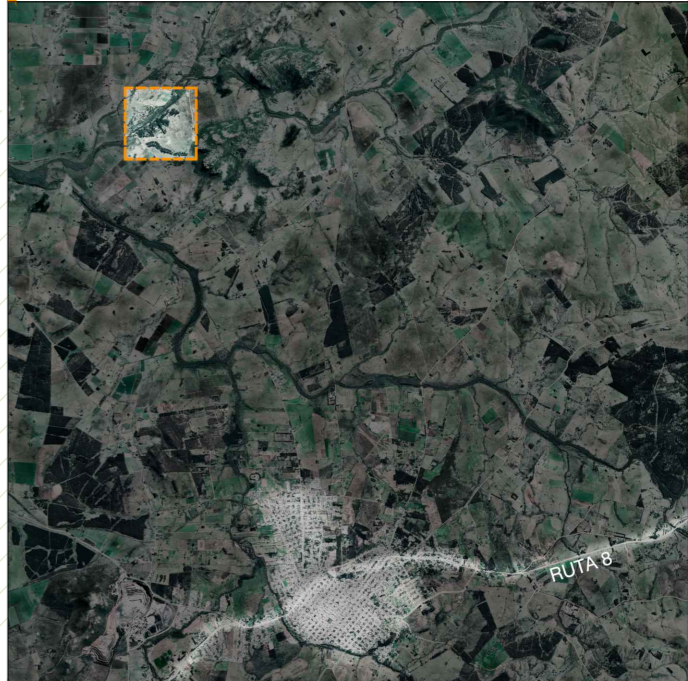

NOTAS

1. Todas las medidas deberán ser rectificadas.

2023 10 26	Emisión original
Proyecto:	Arq. César Kauffman, Arq. Uriel Orrico
Aprobación:	Ing. C. V. Nicolás Rehmann

<b>CAMPING AREQUITA PISCINAS</b>		
Intendencia de Lavalleja		
Lámina	ID Plano <b>AL04</b>	
Camping Arequita	Escala	1:100
Padrón: 4788	Formato	A1
ID archivo: IDL - CA-PC-AL04	Revisión	00

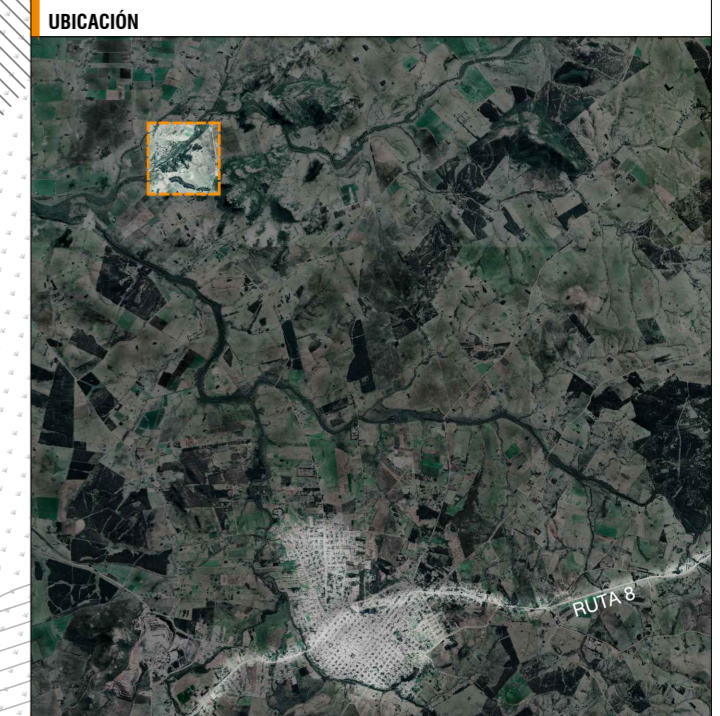
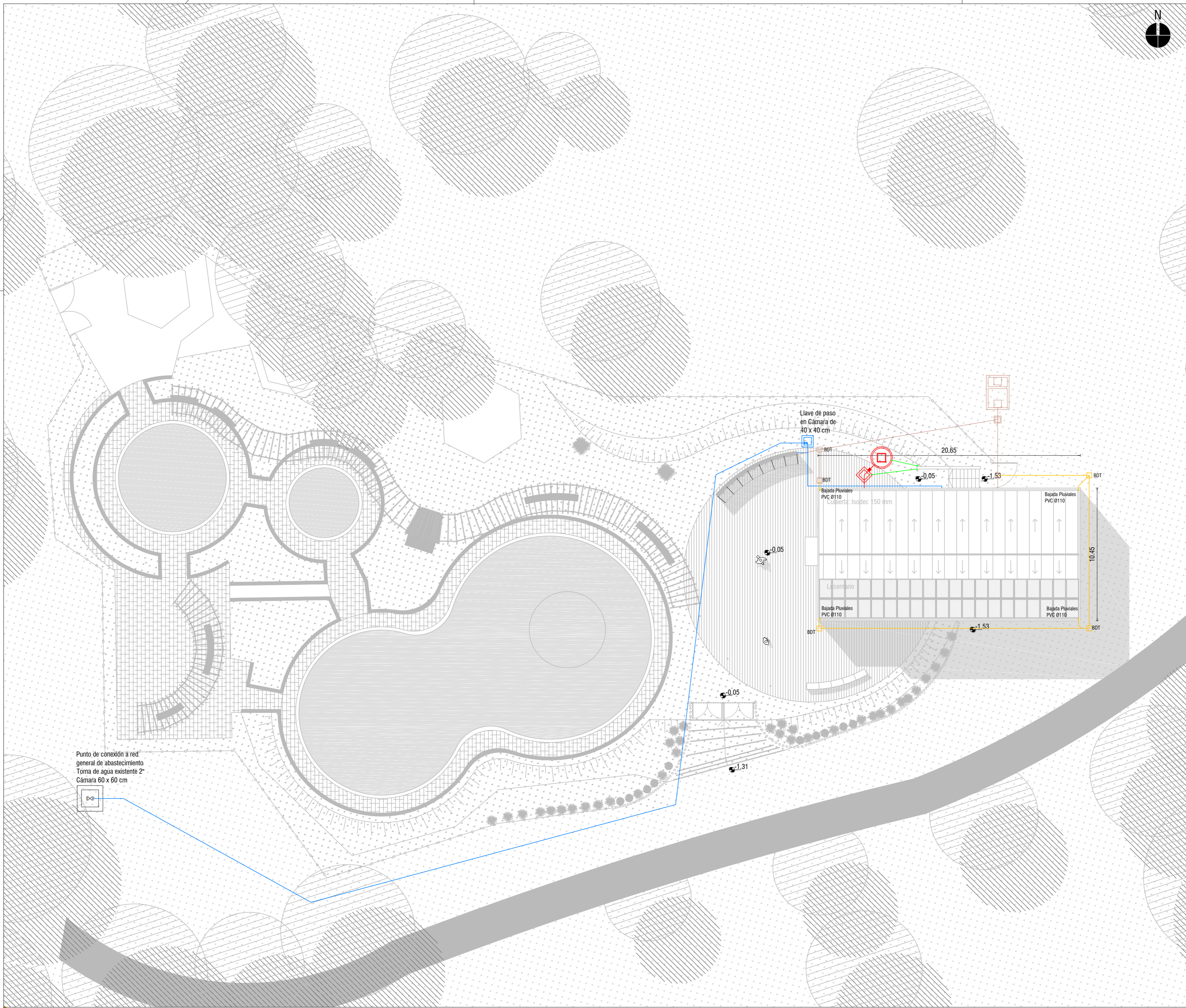

**NOTAS**

1. Todas las medidas deberán ser rectificadas.

**REFERENCIAS**

- Red de Agua Fría
- Red de Agua Caliente
- Red de Desagües Primaria
- Red de Desagües Secundaria
- Red de Desagües Pluviales
- Red de Ventilación
- Llave de paso
- Cámara de inspección de 60x60 cm
- Inodoro con mochila
- Pileta de Pato Abierta
- Pileta de Pato Cerrada
- Boca de Desagüe Abierta
- Desagüe de piso (ducha)
- Pileta de baño (agua fría)
- Grifería monocomando de ducha
- Caldereta a Gas
- Punto de inspección
- Sombbrero de Ventilación a los cuatro vientos

2023 10 26	Emisión original
Proyecto:	Arq. César Kauffman, Arq. Uriel Orrico
Aprobación:	Ing. C. V. Nicolás Reherrmann

<b>CAMPING AREQUITA PISCINAS</b>		
Intendencia de Lavalleja		
Lámina	Instalaciones Sanitarias Abastecimiento General	ID Plano <b>SAN01</b>
Camping Arequita	Escala	1:200
Padrón: 4788	Formato	A1
ID archivo: IDL - CA-PC-SAN01	Revisión	00

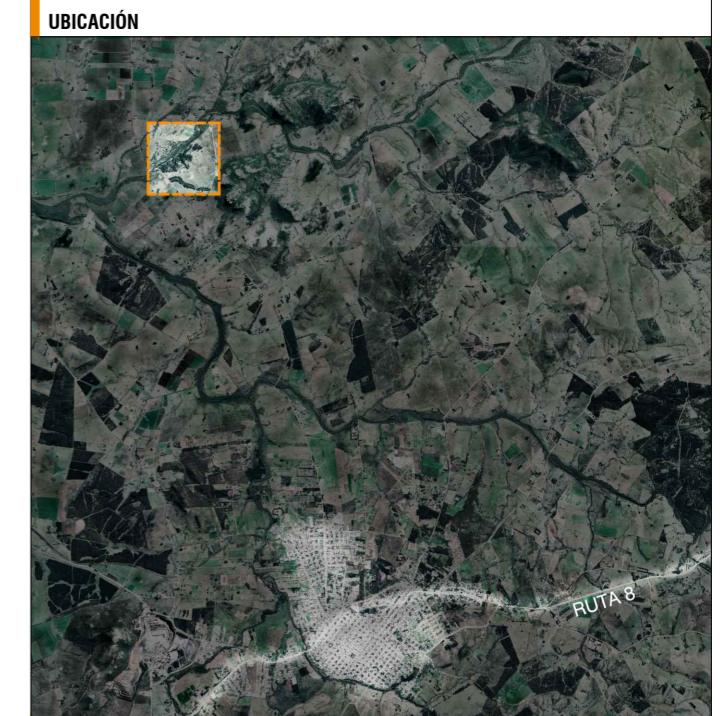

**NOTAS**

1. Todas las medidas deberán ser rectificadas.

**REFERENCIAS**

	Red de Agua Fria
	Red de Agua Caliente
	Red de Desagües Primaria
	Red de Desagües Secundaria
	Red de Desagües Pluviales
	Red de Ventilación
	Llave de paso
	Cámara de inspección de 60x60 cm
	Inodoro con mochila
	Pileta de Pato Abierta
	Pileta de Pato Cerrada
	Boca de Desague Abierta
	Desague de piso (ducha)
	Pileta de baño (agua fria)
	Grifería monocomando de ducha
	Caldereta a Gas
	Punto de inspección
	Sombbrero de Ventilación a los cuatro vientos

2023 10 26	Emisión original
Proyecto:	Arq. César Kauffman, Arq. Uriel Orrico
Aprobación:	Ing. C. V. Nicolás Reherrmann

**CAMPING AREQUITA PISCINAS**

Intendencia de Lavalleja

Lámina: **Instalaciones Sanitarias** ID Plano: **SAN02**

Camping Arequita	Escala	1:100
Padrón: 4788	Formato	A1
ID archivo: IDL - CA-PC-SAN02	Revisión	00

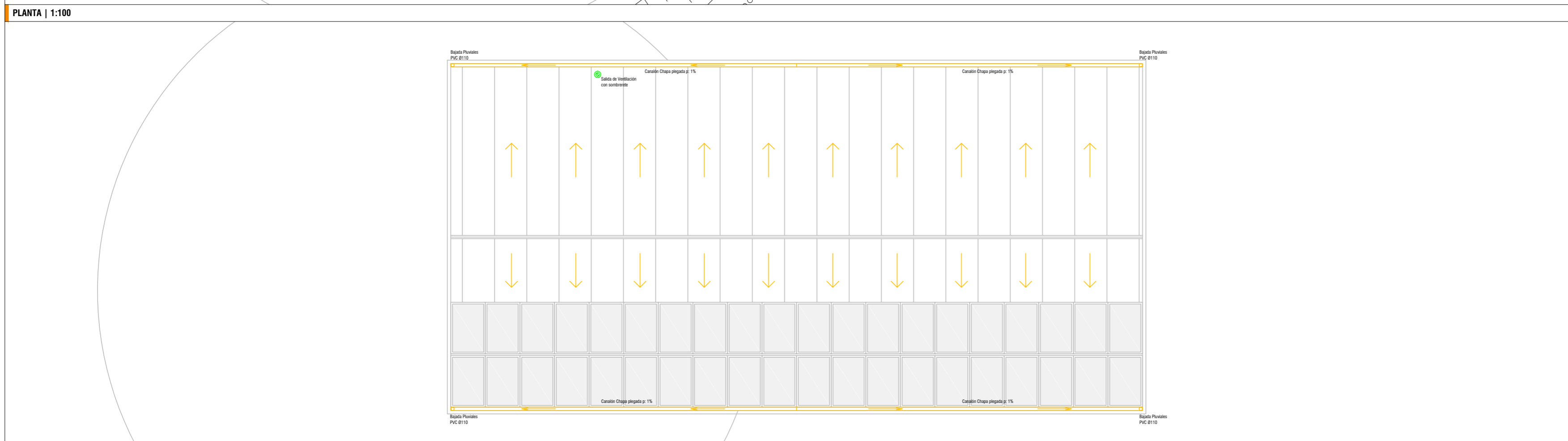
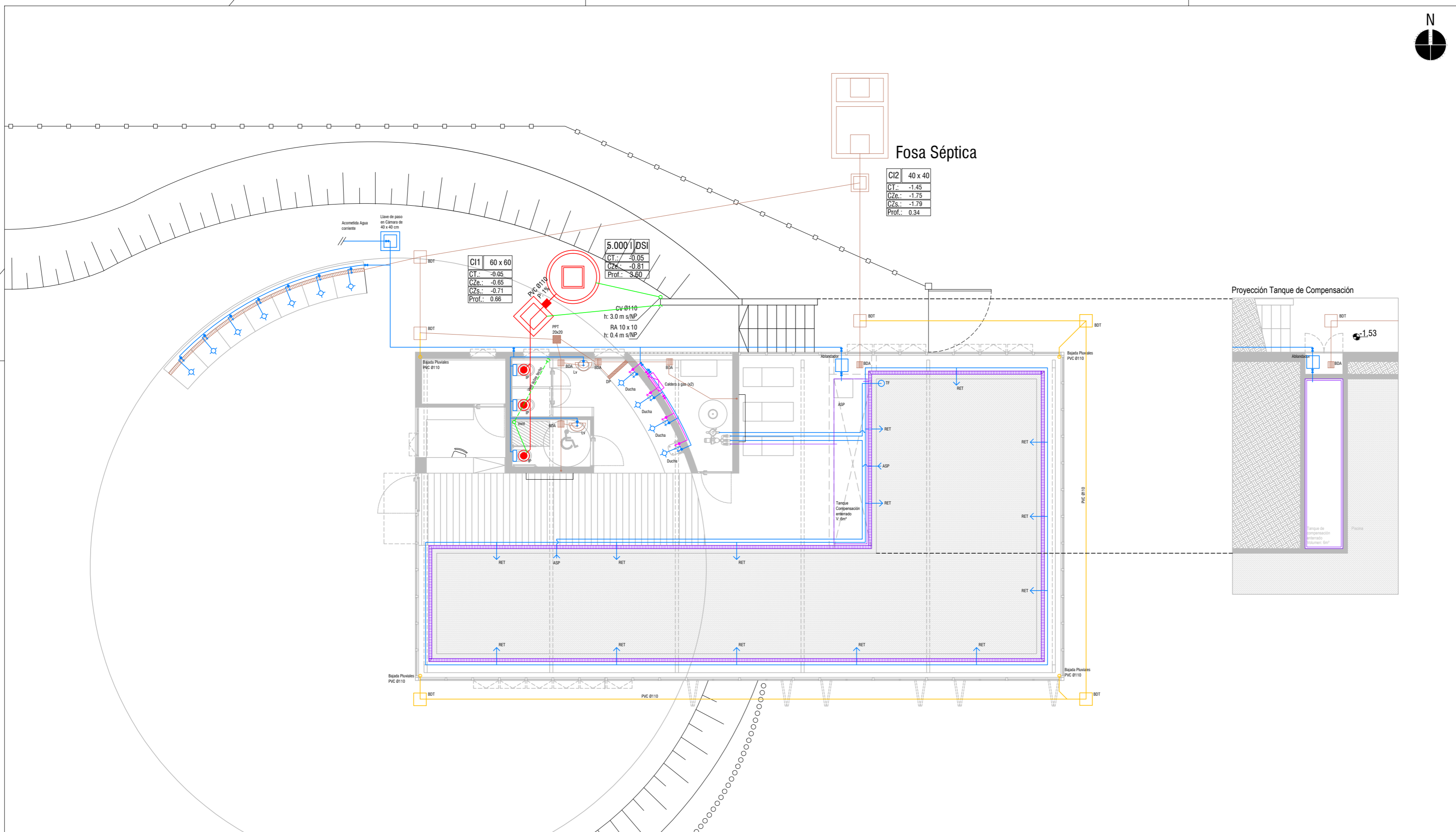

PLANTA DE TECHOS | 1:100

PLANTA | 1:100

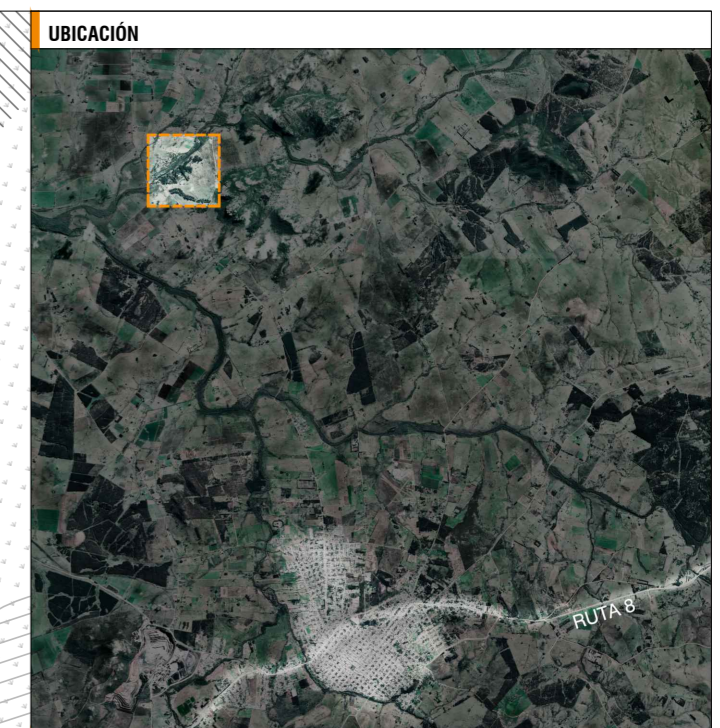
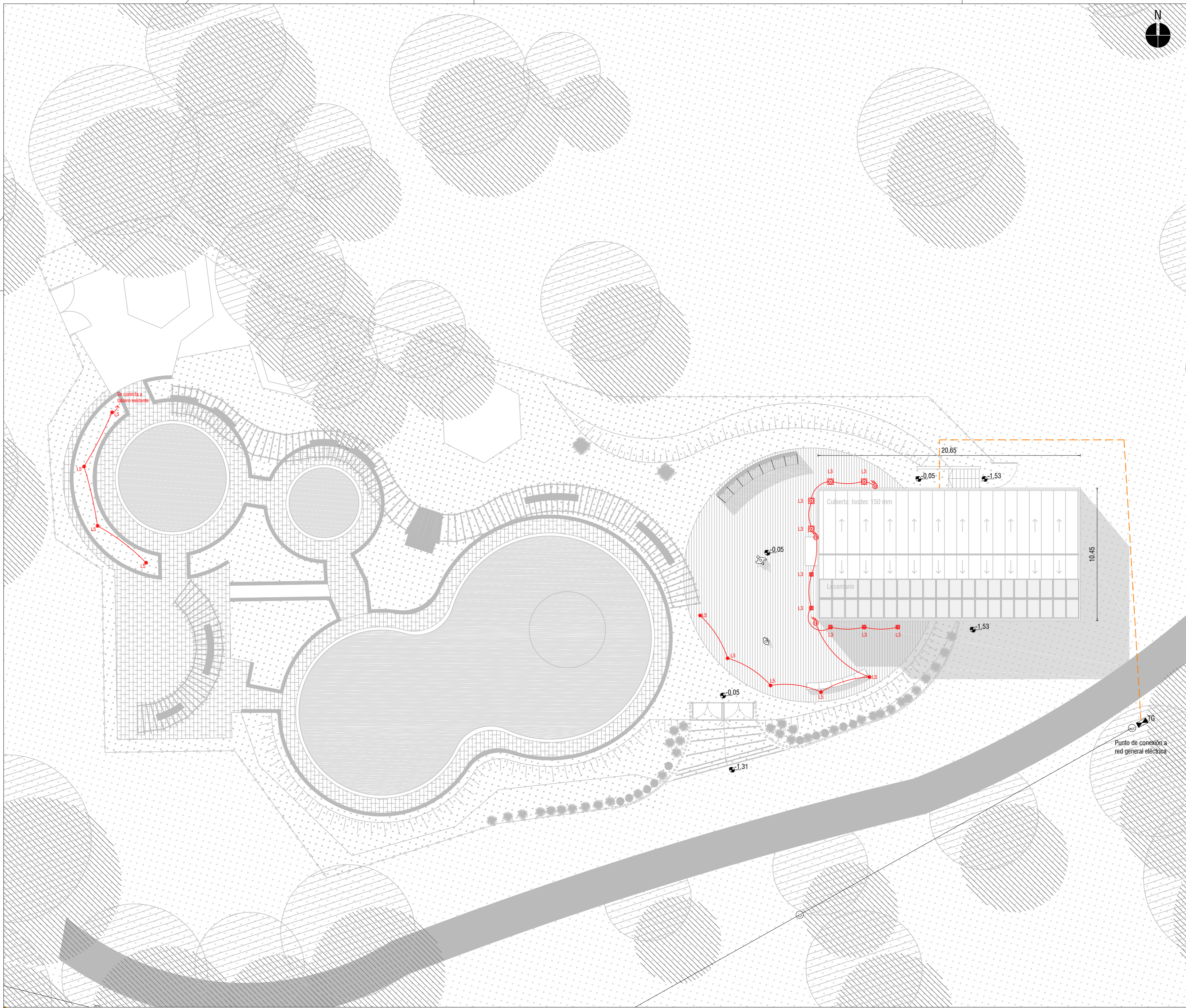

**NOTAS**

- Todas las medidas deberán ser rectificadas.

- REFERENCIAS**
- L1 Artefacto Tubo de luz con 2 tiras LED de 36 W, 120 cm y luz neutra.
  - L2 Luminaria LED tipo brazo, altura 1,80 m sobre NPT
  - L3 Luminaria LED de piso, para exteriores, IP 66
  - L4 Luminaria LED de techo 15 W
  - L5 Columna de 2.5 m de aluminio, con foco LED de 60 W en farola para exteriores construida en aluminio y difusor en vidrio templado
- F Fotocélula
  - I Interruptor unipolar
  - TG Tablero General
  - Tomacorriente monofásico
  - Tomacorriente con interruptor

2023 10 26	Emisión original
Proyecto:	Arq. César Kauffman, Arq. Uriel Orrico
Aprobación:	Ing. C. V. Nicolás Reherrmann

<b>CAMPING AREQUITA PISCINAS</b>		
Intendencia de Lavalleja		
Lámina	Instalaciones Eléctricas Iluminación General	ID Plano <b>ELE01</b>
Camping Arequita	Escala	1:200
Padrón: 4788	Formato	A1
ID archivo: IDL - CA-PC-ELE01	Revisión	00



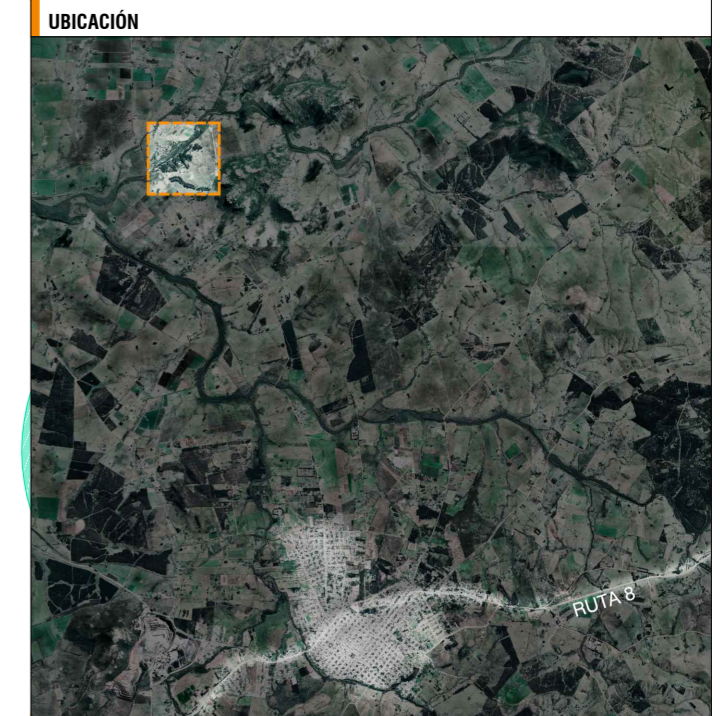



**UBICACIÓN**

**NOTAS**

- Todas las medidas deberán ser rectificadas.

**REFERENCIAS**

2023 10 26	Emisión original
Proyecto:	Arq. César Kauffman, Arq. Uriel Orrico
Aprobación:	Ing. C. V. Nicolás Reherrmann

<b>CAMPING AREQUITA CABAÑAS</b>		 
Intendencia de Lavalleja		
Lámina	<b>Planta Ubicación</b>	
Camping Arequita	Escala	1:200
Padrón: 4788	Formato	A1
ID archivo: IDL - CA-CA-AL01	Revisión	00

**Planta Cabañas 2D**  
 Área: 53 m<sup>2</sup> | 2 dormitorios  
 Capacidad: 9 a 12 personas  
 Escala: 1/100

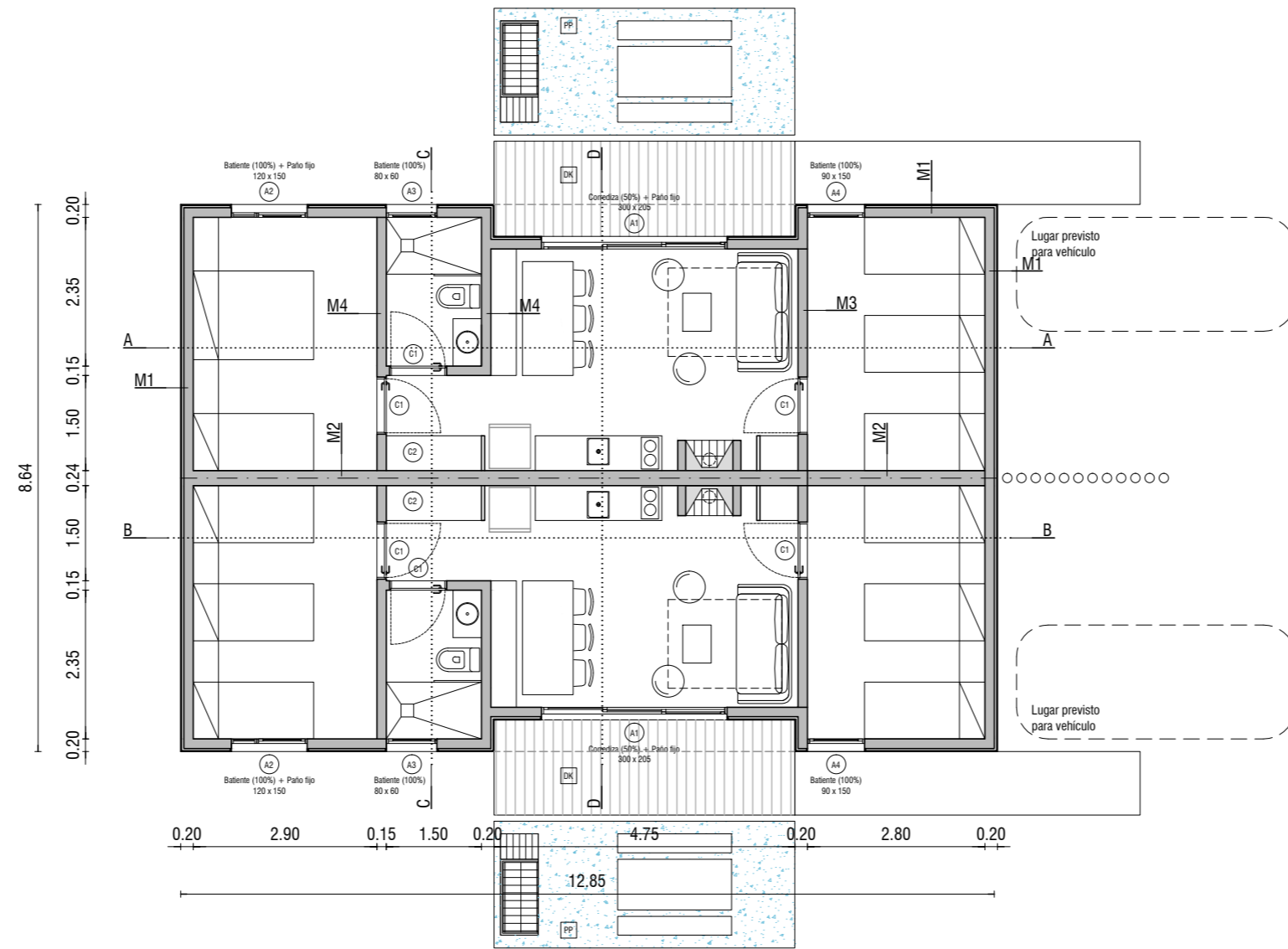

PLANTA PRINCIPAL CABAÑA DE 2 DORMITORIOS | 1:100

**Planta Cabañas 1D**  
 Área: 40 m<sup>2</sup> | 1 dormitorio  
 Capacidad: 4 a 6 personas  
 Escala: 1/100

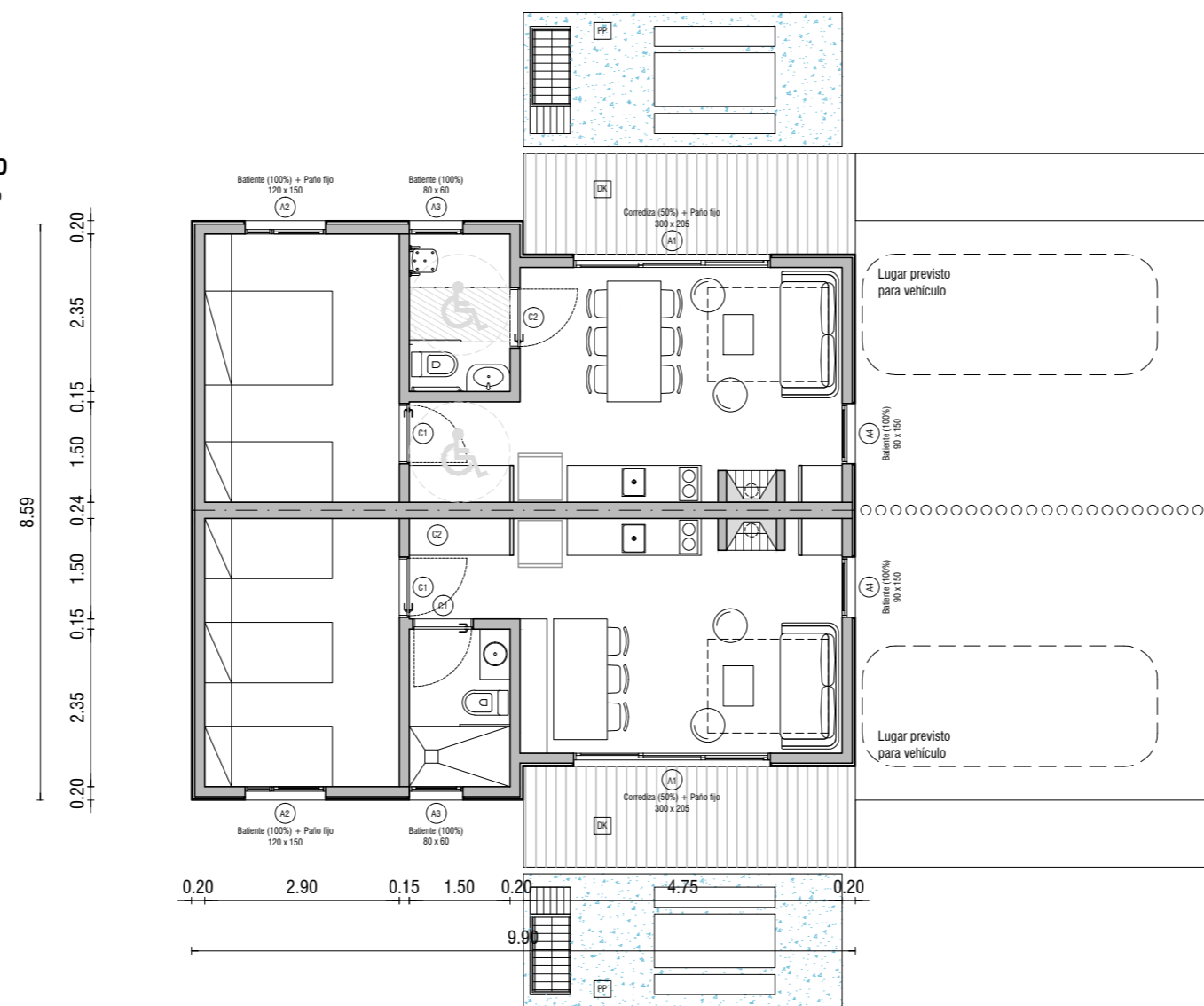

PLANTA PRINCIPAL CABAÑA DE 1 DORMITORIOS | 1:100

**UBICACIÓN**

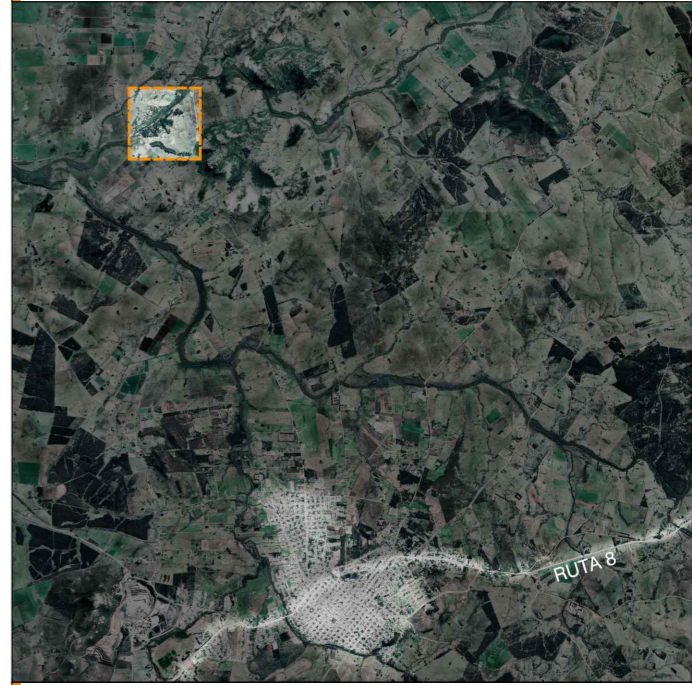

**NOTAS**

1. Todas las medidas deberán ser rectificadas.

**REFERENCIAS**

**TIPIFICACIONES**

A: carpintería de aluminio anodizado natural + pintura electrostática blanca (RAL 9016 semibrillo liso).

Ⓐ Corrediza (50%) + Paño fijo 300 x 205

Ⓑ Bentana batiente (100%) + paño fijo 120 x 150

Ⓐ Batiente (100%) 80 x 60

Ⓐ Batiente (100%) 90 x 150

C: Carpintería de Madera natural + protector para madra tipo INCASOL. Terminación satinado.

Ⓒ Puerta Batiente de 90 cm.

M1 Muro exterior: Siding imitación madera + Ladrillos de campo + Pintura

M2 Muro interior: Pintura + ladrillo de campo a tizón + Pintura

M3 Muro interior: Pintura + ladrillo de campo + Pintura

M4 Muro Interior: Pintura + ladrillo de campo + revestimiento cerámico

2023 10 26 Emisión original  
 Proyecto: Arq. César Kauffman, Arq. Uriel Orrico  
 Aprobación: Ing. C. V. Nicolás Reherrmann

**CAMPING AREQUITA  
 CABAÑAS**

LKSUR

Intendencia de Lavalleja



Lámina  
**Planta Principal**

ID Plano  
**AL02**

Camping Arequita	Escala	1:100
Padrón: 4788	Formato	A1
ID archivo: IDL - CA-CA-AL02	Revisión	00

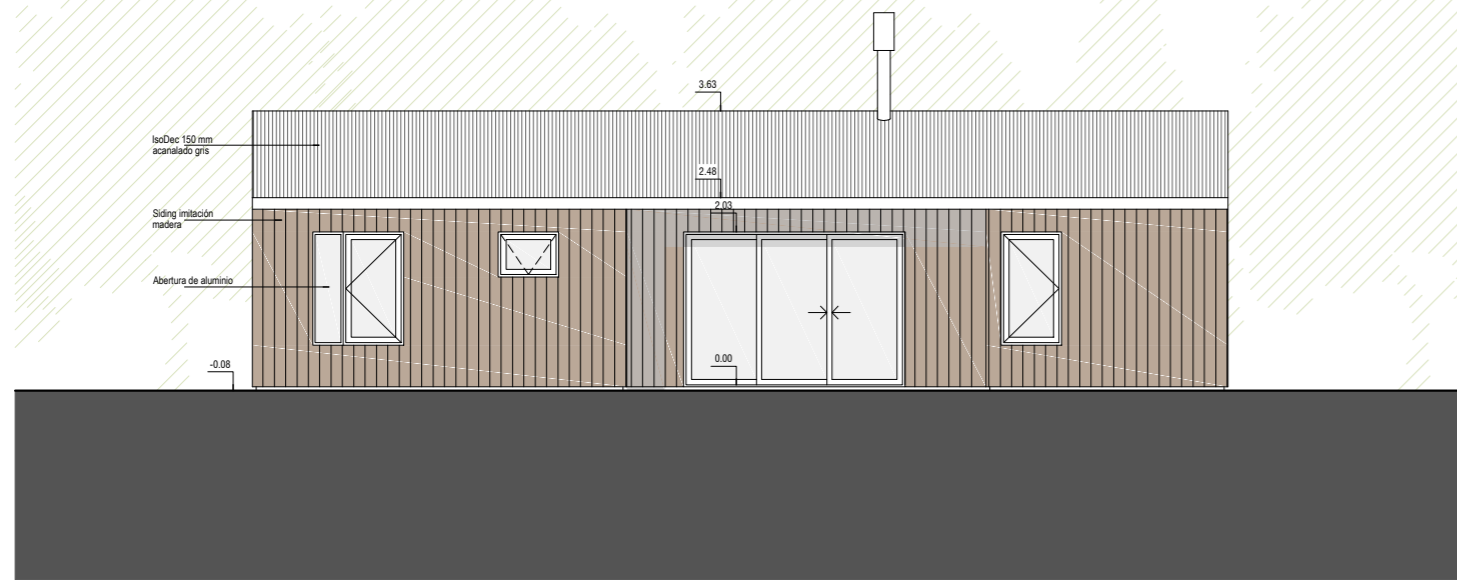

FACHADA LONGITUDINAL | 1:100

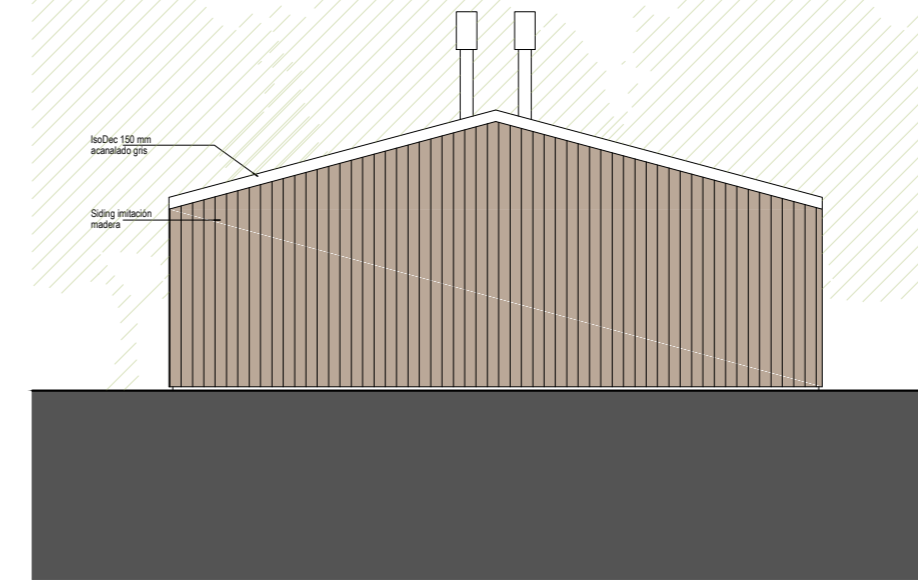

FACHADA TRANSVERSAL | 1:100



CORTE AA | 1:100



CORTE CC | 1:100

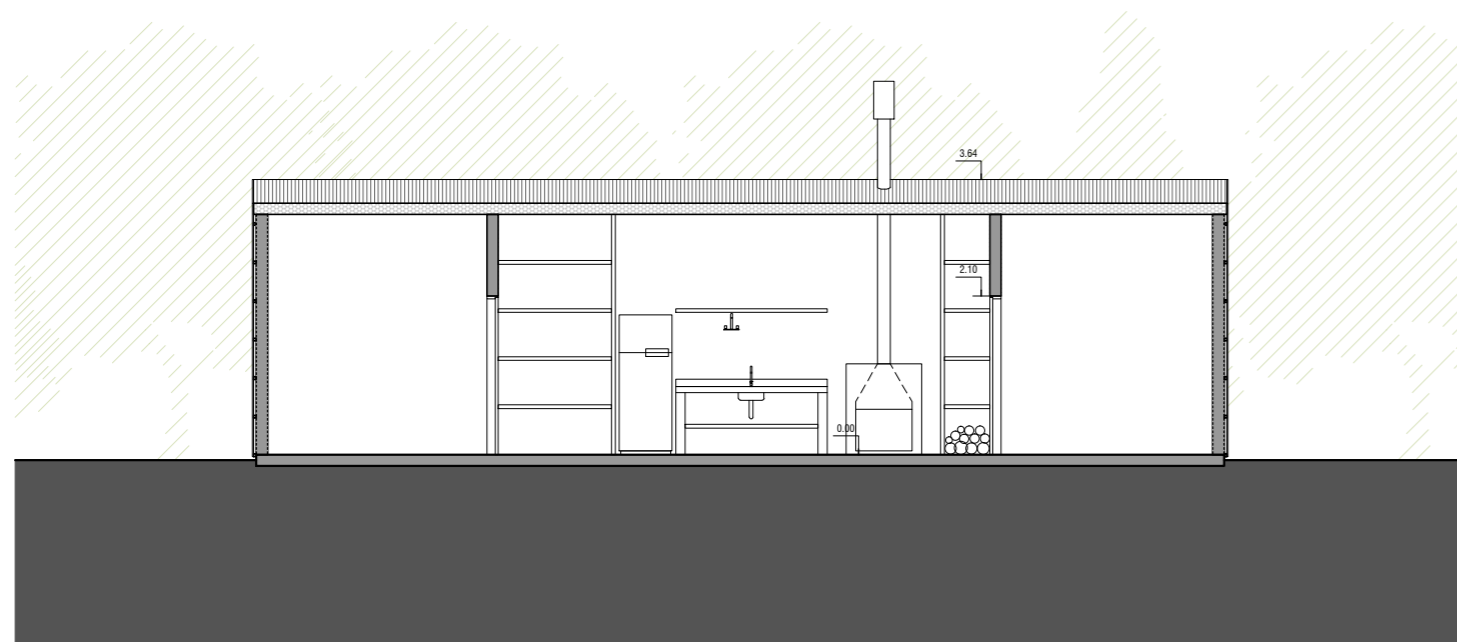

CORTE BB | 1:100

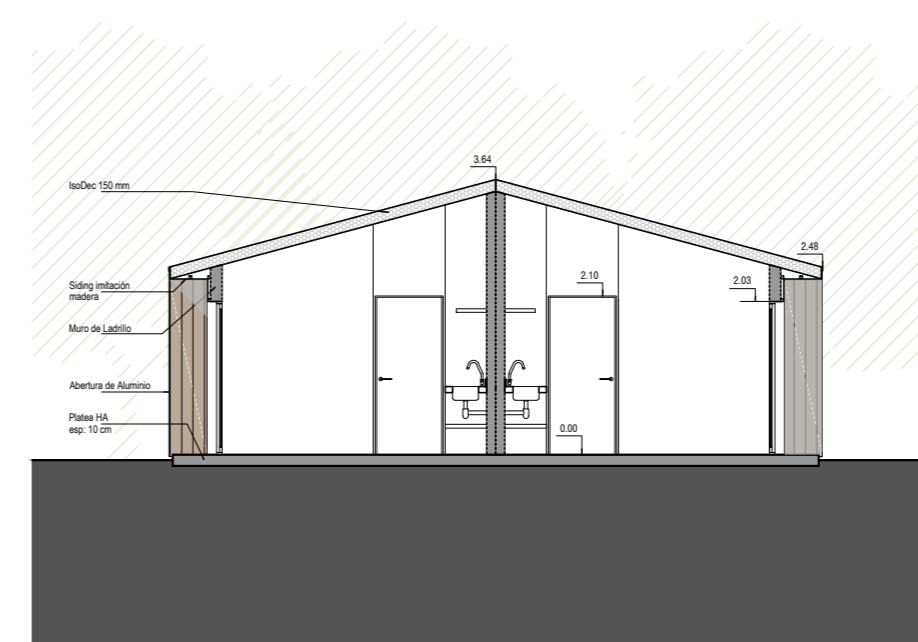

CORTE DD | 1:100

UBICACIÓN

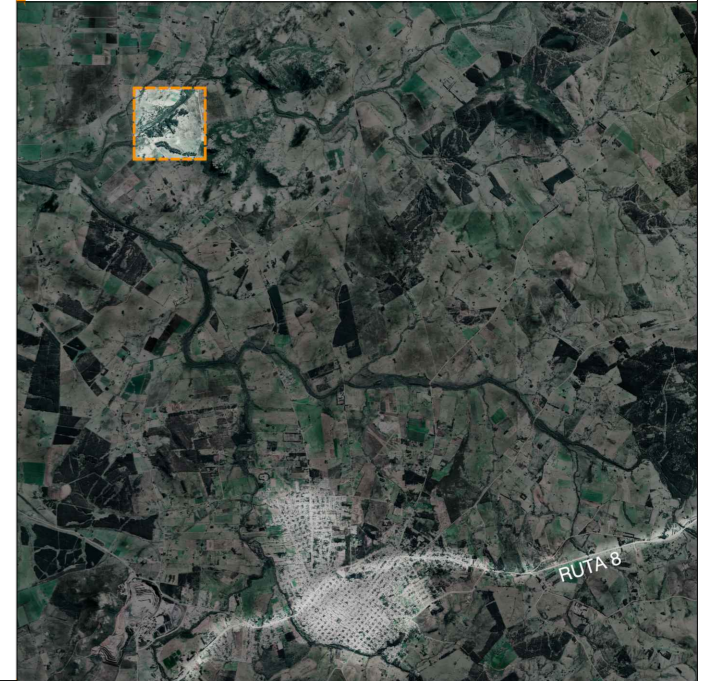

NOTAS

1. Todas las medidas deberán ser rectificadas.

REFERENCIAS

2023 10 26	Emisión original
Proyecto:	Arq. César Kauffman, Arq. Uriel Orrico
Aprobación:	Ing. C. V. Nicolás Reherrmann

**CAMPING AREQUITA  
CABAÑAS**

Intendencia de Lavalleja

Lámina  
**Fachadas y Cortes Cabaña 2D**

Camping Arequita	Escala	1:100
Padrón: 4788	Formato	A1
ID archivo: IDL - CA-CA-AL03	Revisión	00

LKSur



ID Plano  
**AL03**

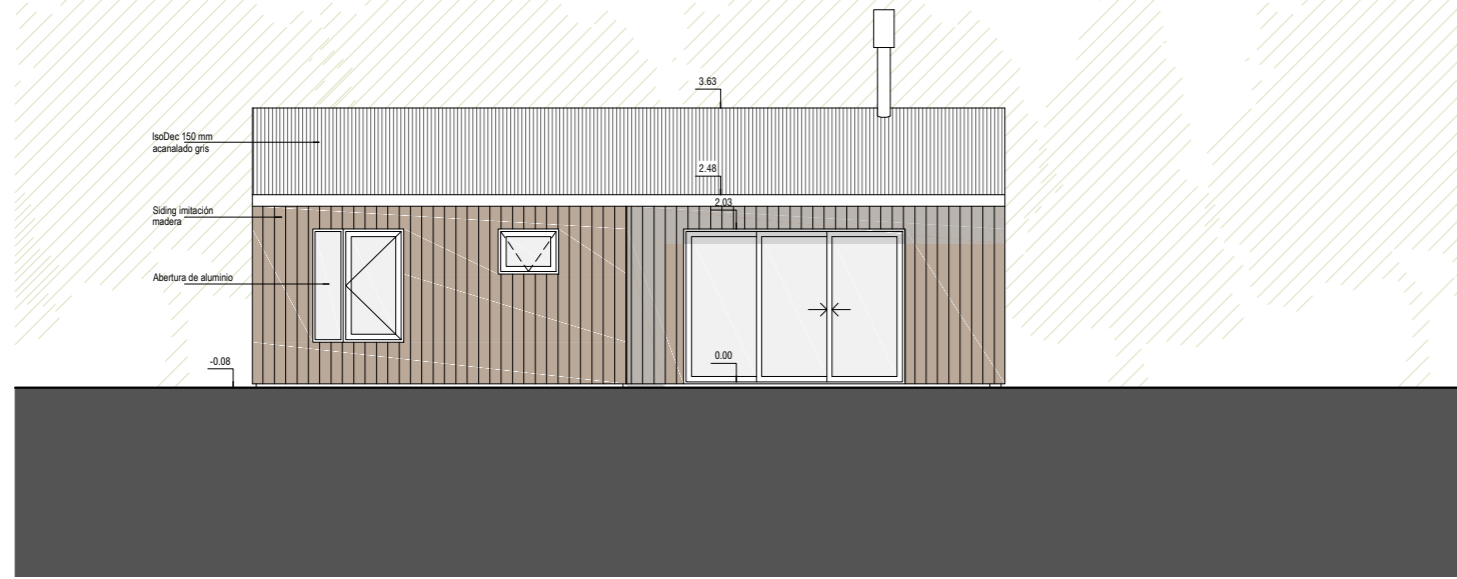

FACHADA LONGITUDINAL | 1:100

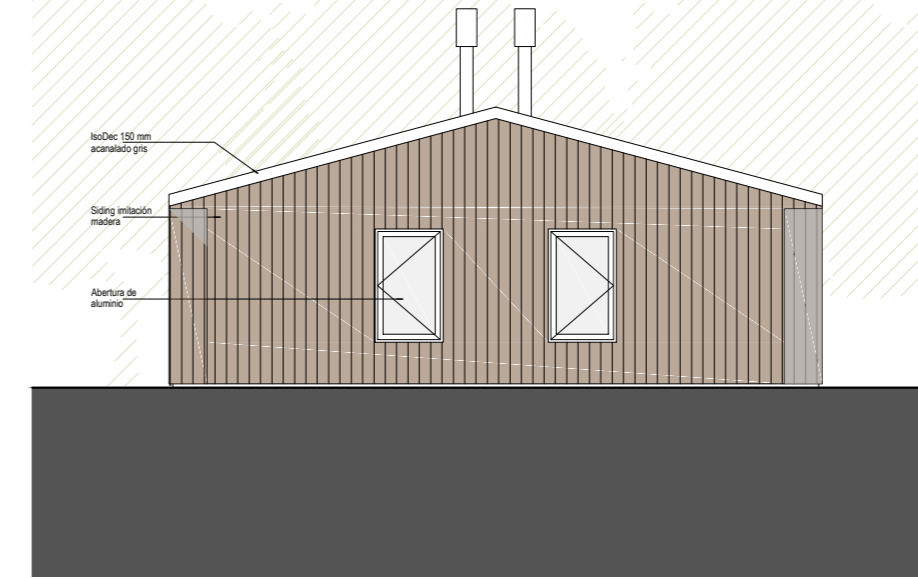

FACHADA TRANSVERSAL | 1:100

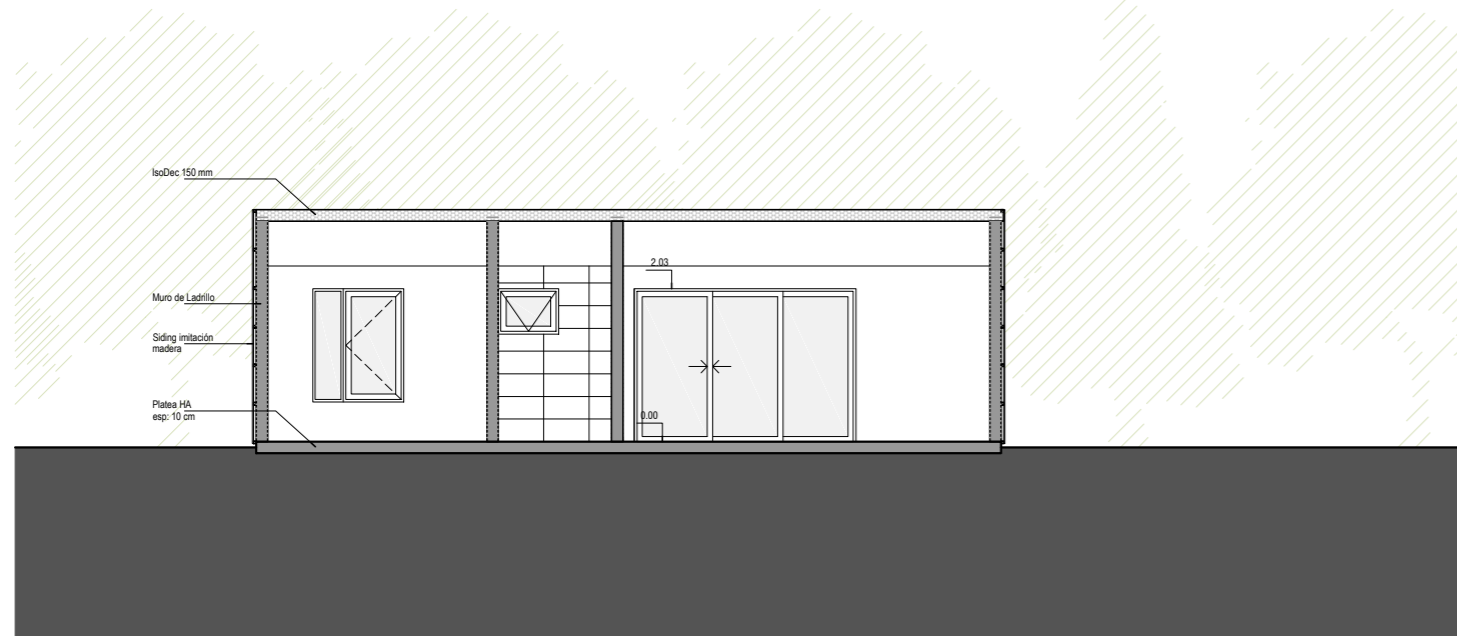

CORTE AA | 1:100

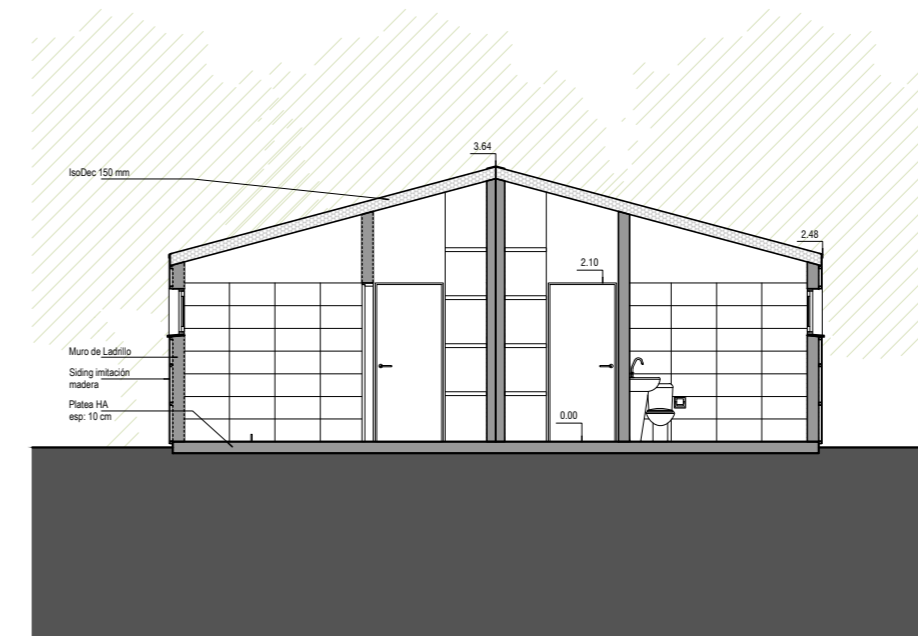

CORTE CC | 1:100

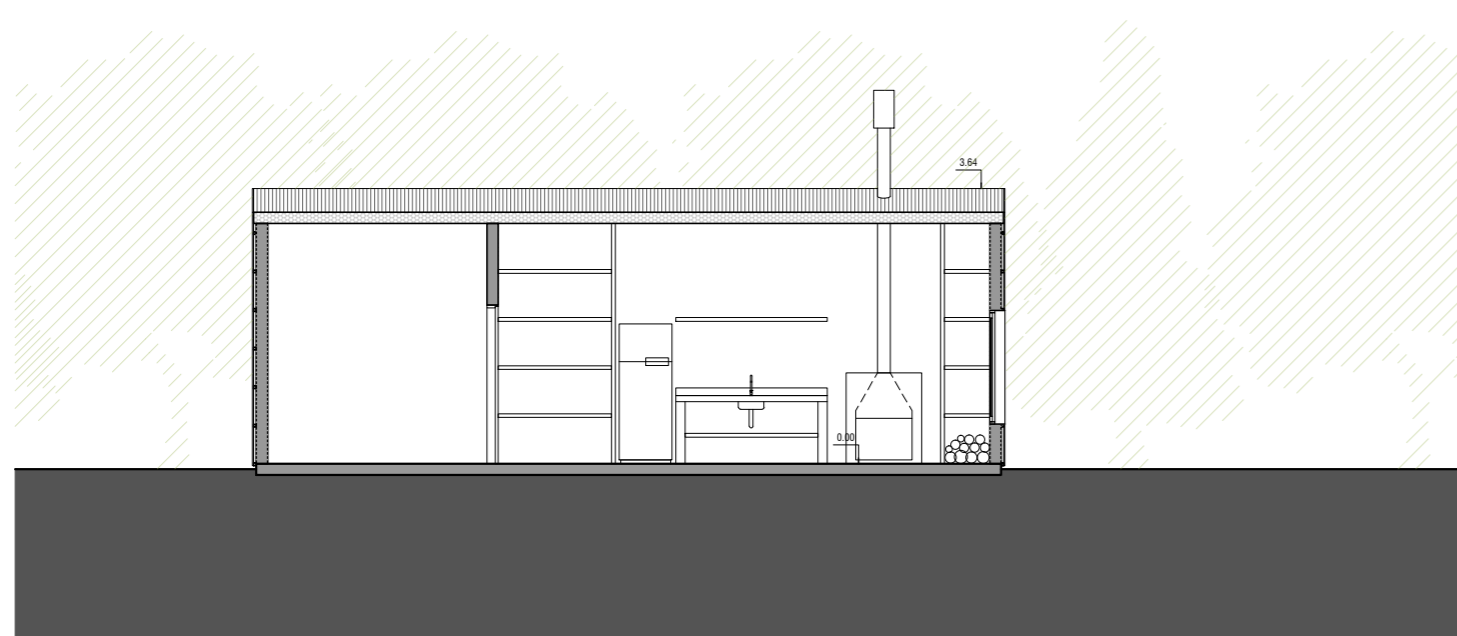

CORTE BB | 1:100

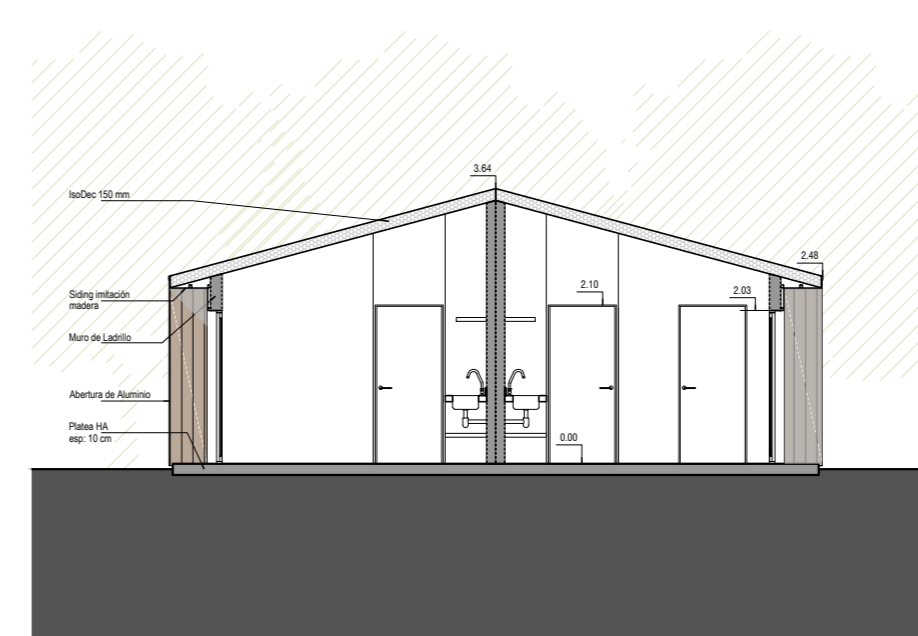

CORTE DD | 1:100

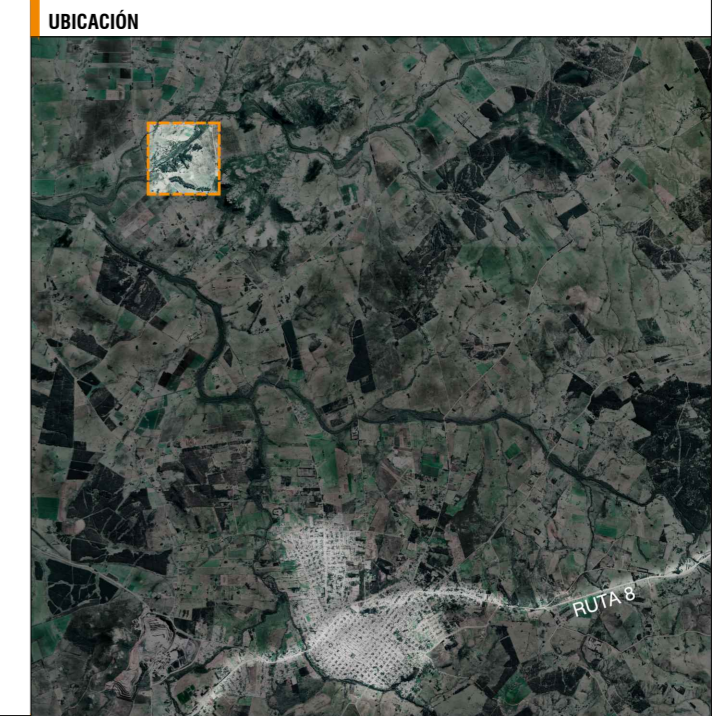



UBICACIÓN

**NOTAS**

1. Todas las medidas deberán ser rectificadas.

**REFERENCIAS**

2023 10 26	Emisión original
Proyecto:	Arq. César Kauffman, Arq. Uriel Orrico
Aprobación:	Ing. C. V. Nicolás Reherrmann

<b>CAMPING AREQUITA CABAÑAS</b>		 
Intendencia de Lavalleja		
Lámina	ID Plano <b>ALO4</b>	
Camping Arequita	Escala	1:100
Padrón: 4788	Formato	A1
ID archivo: IDL - CA-CA-AL04	Revisión	00

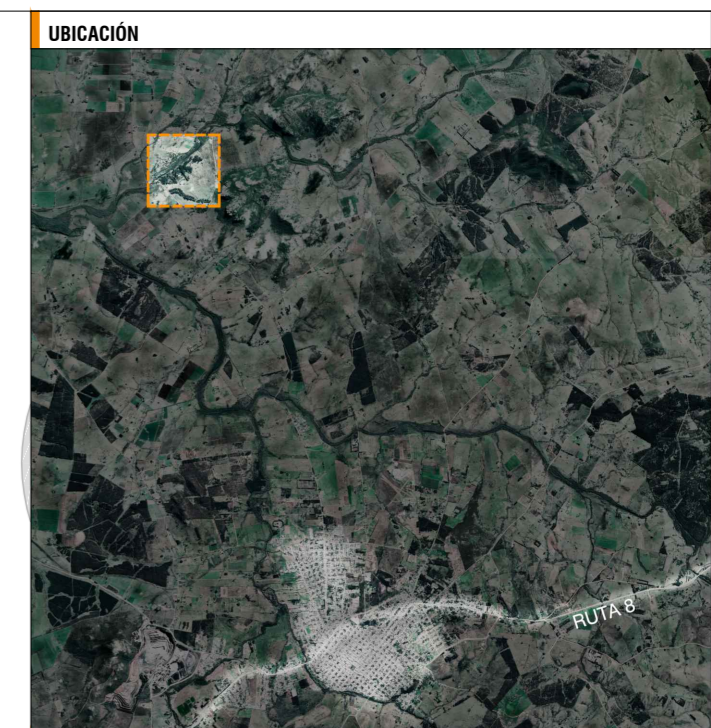
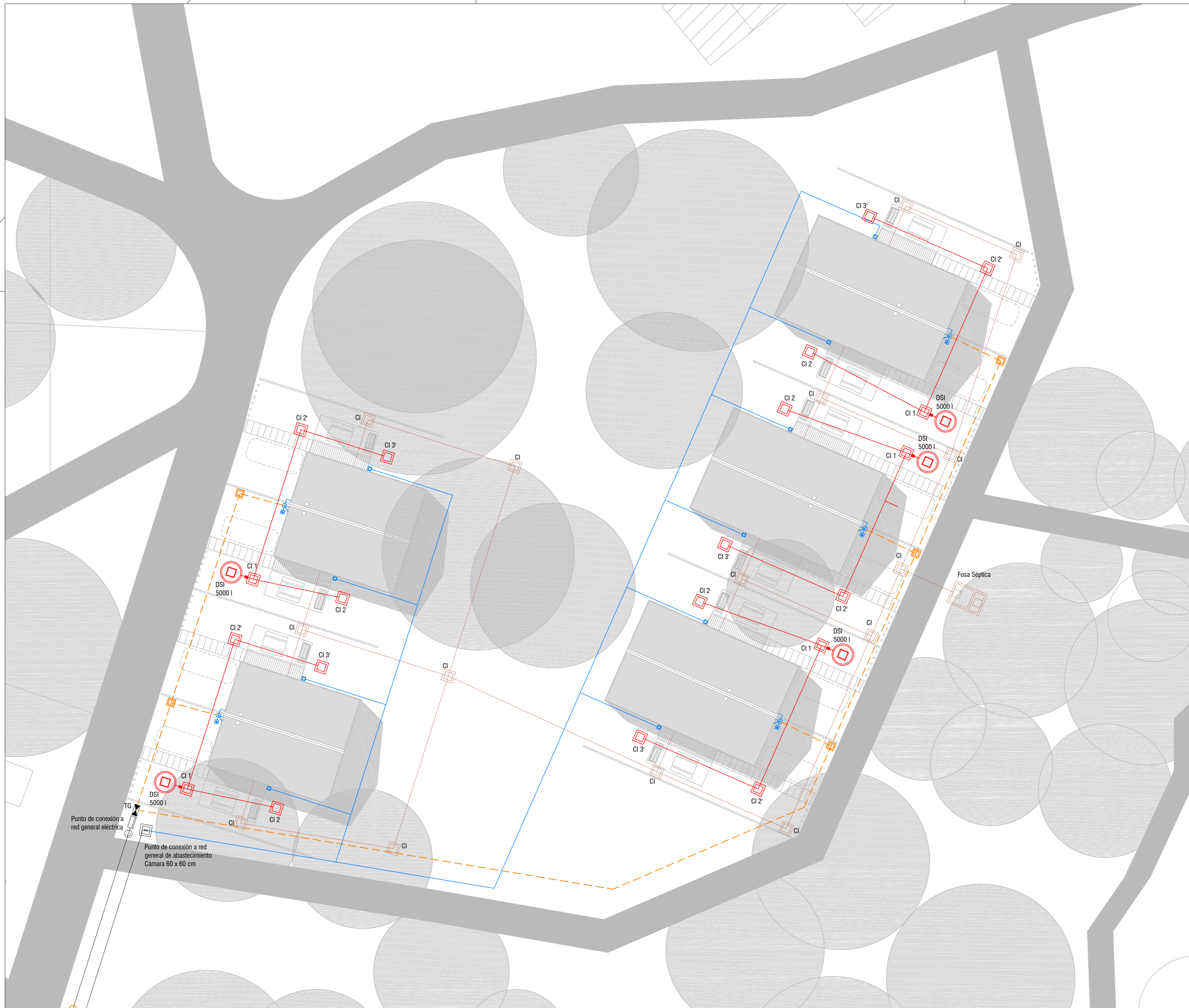

**UBICACIÓN**

**NOTAS**

1. Todas las medidas deberán ser rectificadas.

**REFERENCIAS**

<b>SANITARIA</b>	
	Red de Agua Fria
	Red de Agua Caliente
	Red de Desagües Primaria
	Red de Desagües Secundaria
	Red de Desagües Pluviales
	Red de Ventilación
	Llave de paso
	Cámara de inspección de 60x60 cm
	Inodoro con mochila
	Pileta de Pallo Abierta
	Pileta de Pallo Cerrada
	Boca de Desagüe Abierta
	Desagüe de piso (ducha)
	Pileta de baño
	Grifería monocomando de ducha
	Termotanque
	Columna de Hormigón
<b>ELÉCTRICA</b>	
	Plafón LED redondo negro IP20 24W 3000K Ø175mm
	Plafón LED redondo negro IP20 16W 3000K Ø120mm
	Cinta LED COB interior 24V 88W neutra
	Aplicador LED negro IP66 GX53 inc. Ø140
	Aplicador de pared Ind 9W IP54 1XGU10 Ø7,6cm
	Fotocélula
	Interruptor unipolar
	Interruptor en combinación
	Tablero General de Cabañas
	Tomacorriente monofásico
	Tomacorriente con interruptor
	Subida de conductores
	Cámara de 20 x 20
	Descarga a Tierra
	Tablero General - Punto de conexión a red general eléctrica
	Canalización enterrada exterior desde punto de conexión

2023 10 26	Emisión original
Proyecto:	Arq. César Kauffman, Arq. Uriel Orrico
Aprobación:	Ing. C. V. Nicolás Reherrmann

**CAMPING AREQUITA  
CABAÑAS**

Intendencia de Lavalleja

Lámina	<b>Planta general de Instalaciones</b>		ID Plano
Camping Arequita	Escala	<b>II01</b>	
Padrón: 4788	Formato	<b>A1</b>	
ID archivo: IDL - CA-CA-II01	Revisión	<b>00</b>	

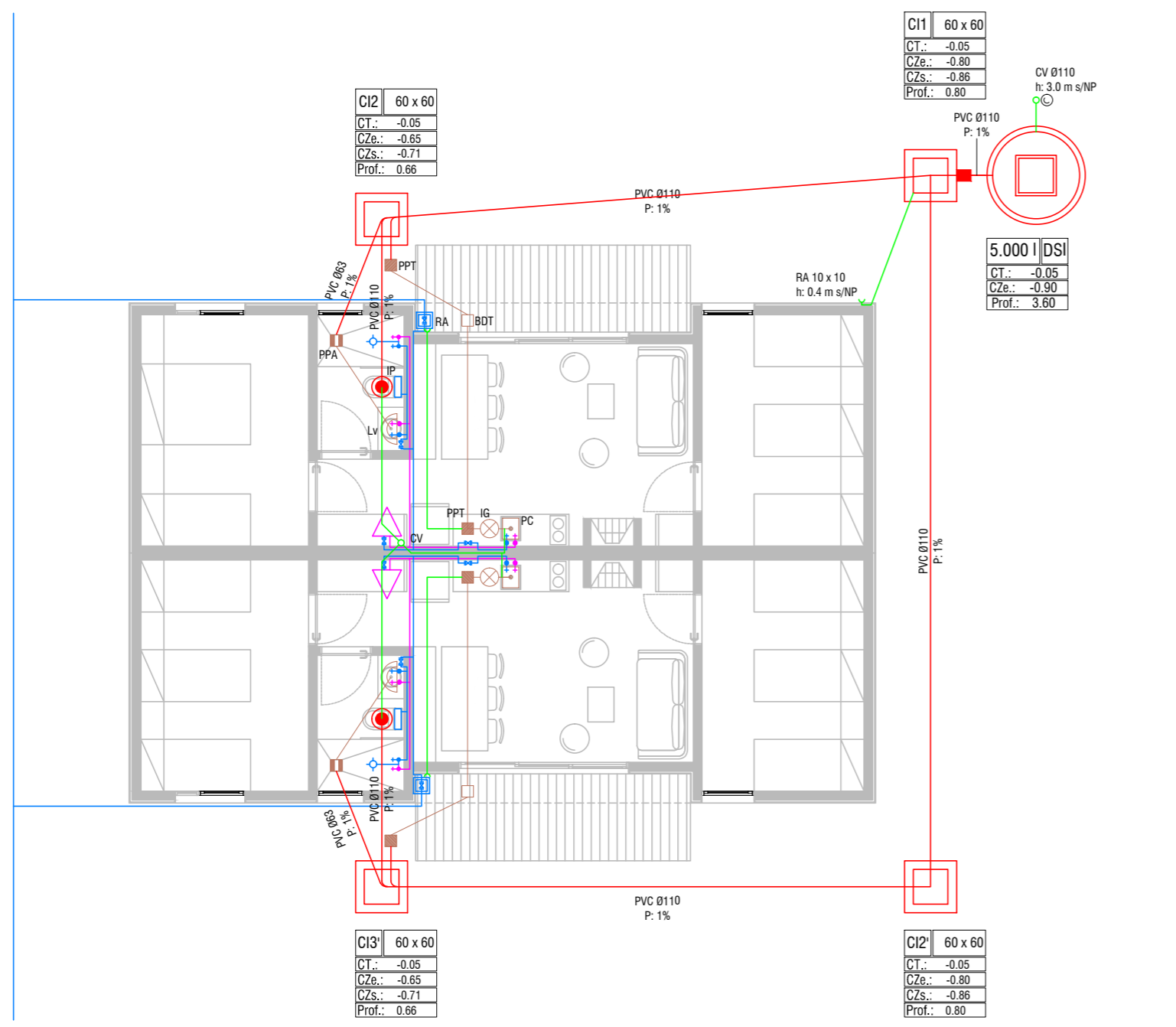

PLANTA DE SANITARIA CABAÑA 2D | 1:100

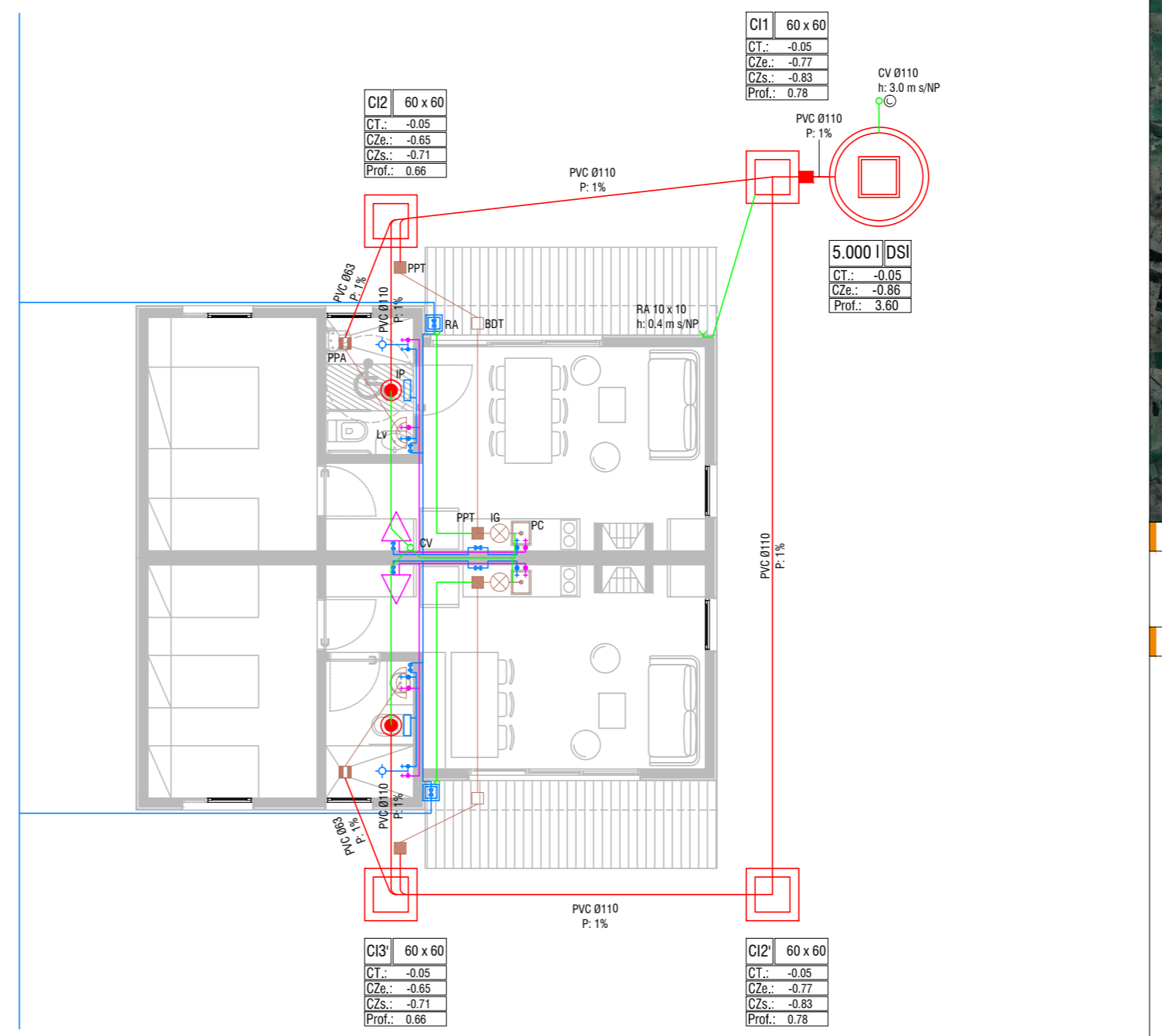

PLANTA DE SANITARIA CABAÑA 1D | 1:100

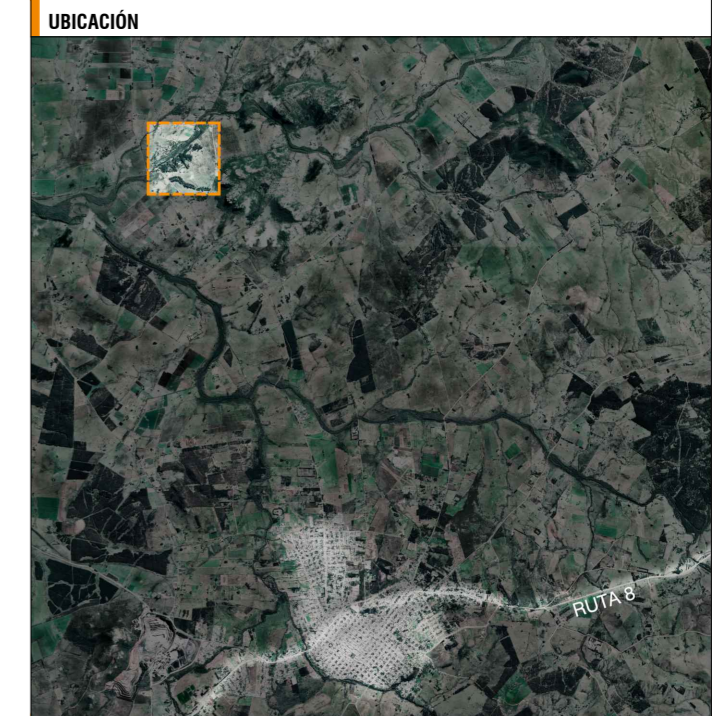

**NOTAS**  
1. Todas las medidas deberán ser rectificadas.

**REFERENCIAS**

**SANITARIA**

- Red de Agua Fria
- Red de Agua Caliente
- Red de Desagües Primaria
- Red de Desagües Secundaria
- Red de Desagües Pluviales
- Red de Ventilación
- Llave de paso
- Cámara de inspección de 60x60 cm
- Inodoro con mochila
- Piñeta de Páño Abierta
- Piñeta de Páño Cerrada
- Boca de Desagüe Abierta
- Desagüe de piso (ducha)
- Piñeta de baño
- Grifería monocomando de ducha
- Termotanque
- Columna de Hormigón

**ELÉCTRICA**

- L1 Plafón LED redondo negro IP20 24W 3000K Ø175mm
- L2 Plafón LED redondo negro IP20 16W 3000K Ø120mm
- L3 Cinta LED COB interior 24V 88W neutra
- L4 Aplique LED negro IP66 GX53 inc. Ø140
- L5 Aplique de pared Ind 9W IP54 1XGU10 Ø7,6cm
- Fotocélula
- Interruptor unipolar
- Interruptor en combinación
- TG Tablero General de Cabaña
- Tomacorriente monofásico
- Tomacorriente con interruptor
- Subida de conductores
- Cámara de 20 x 20
- Descarga a Tierra
- TG Tablero General - Punto de conexión a red general eléctrica
- Canalización enterrada exterior desde punto de conexión

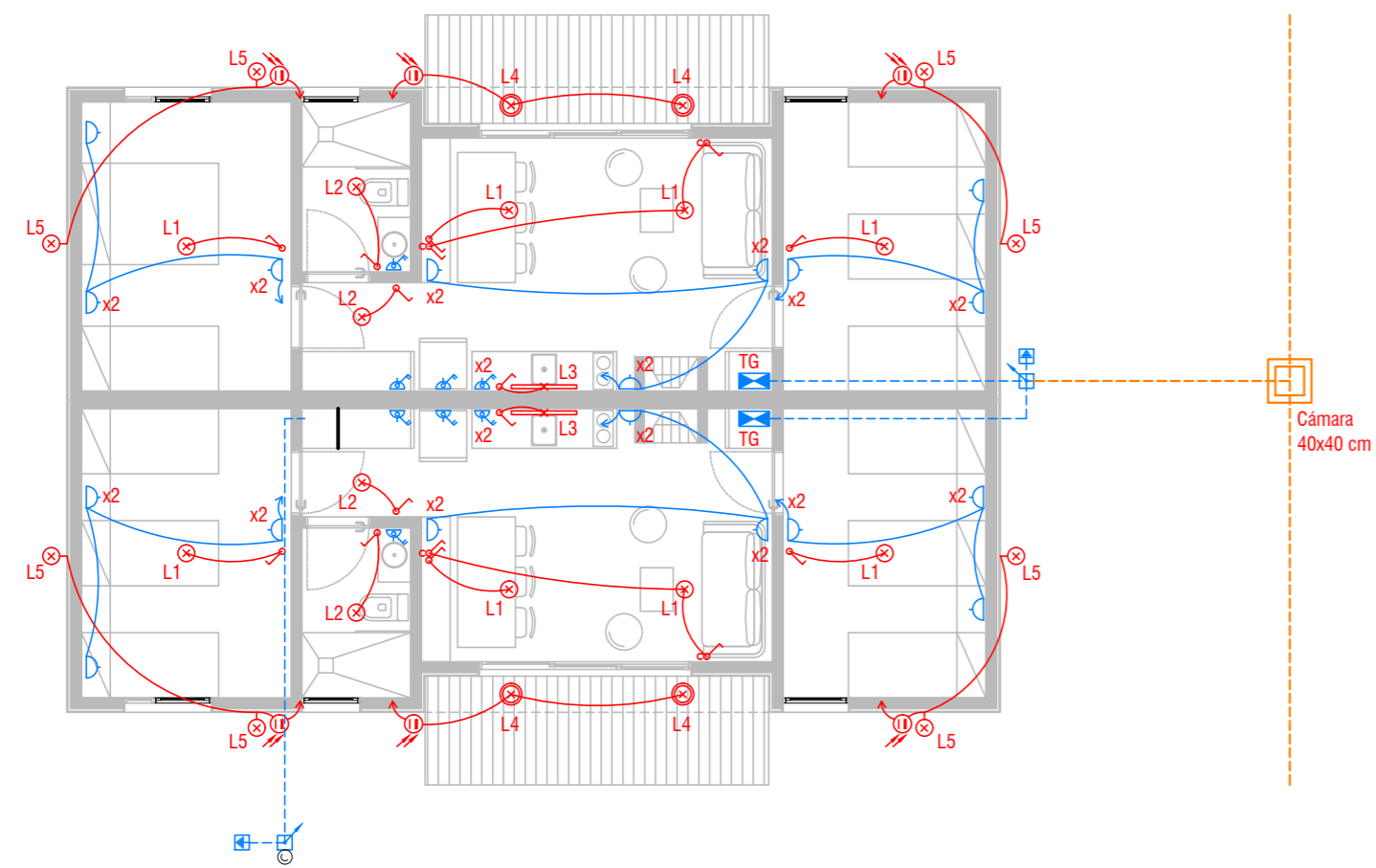

PLANTA DE ELÉCTRICA CABAÑA 2D | 1:100

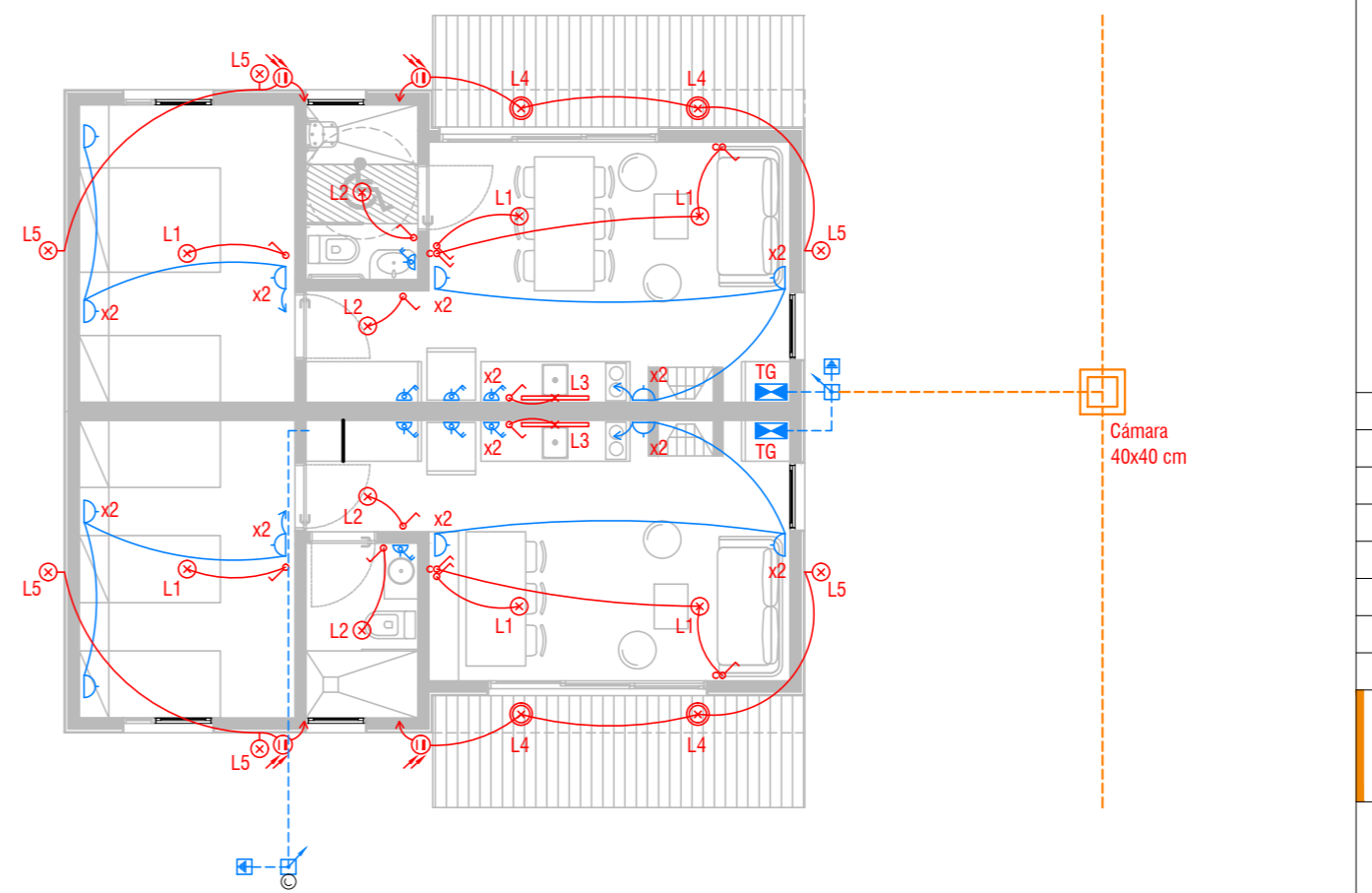

PLANTA DE ELÉCTRICA CABAÑA 1D | 1:100

2023 10 26	Emisión original
Proyecto:	Arq. César Kauffman, Arq. Uriel Orrico
Aprobación:	Ing. C. V. Nicolás Reherrmann
<b>CAMPING AREQUITA CABAÑAS</b>	
Intendencia de Lavalleja	
Lámina	ID Plano
<b>Planta Instalaciones</b>	<b>I102</b>
Camping Arequita	Escala: 1:100
Padrón: 4788	Formato: A1
ID archivo: IDL - CA-CA-I101	Revisión: 00

PLANTA DE TECHOS | 1:200

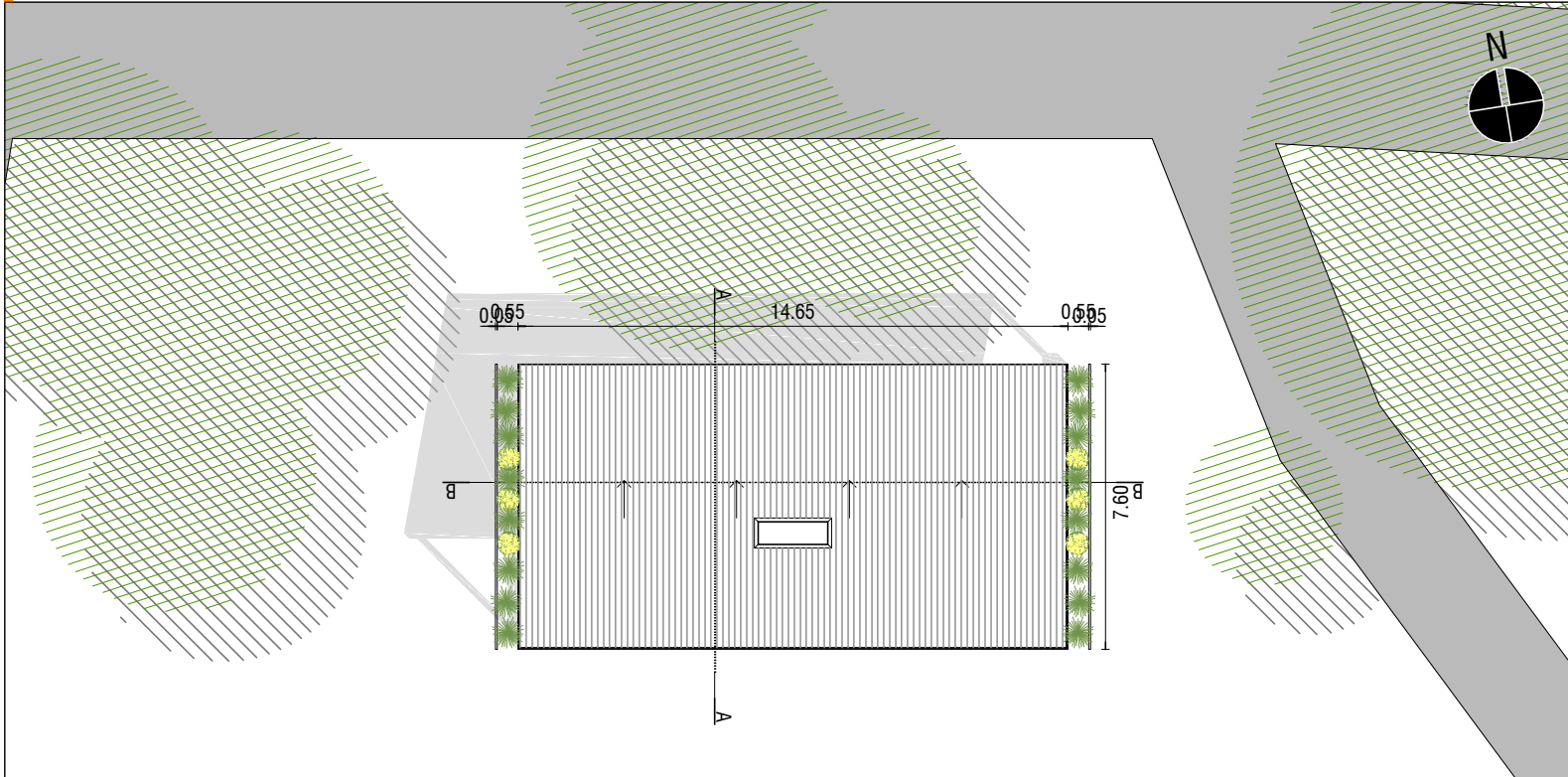

CORTE A-A | 1:100

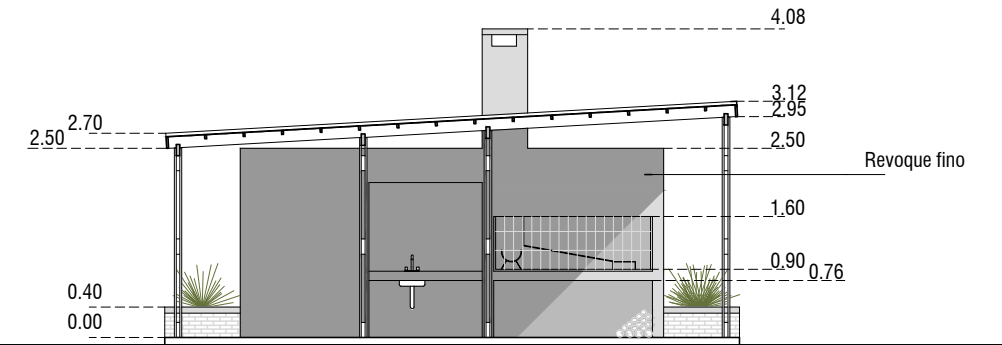

PLANTA | 1:100

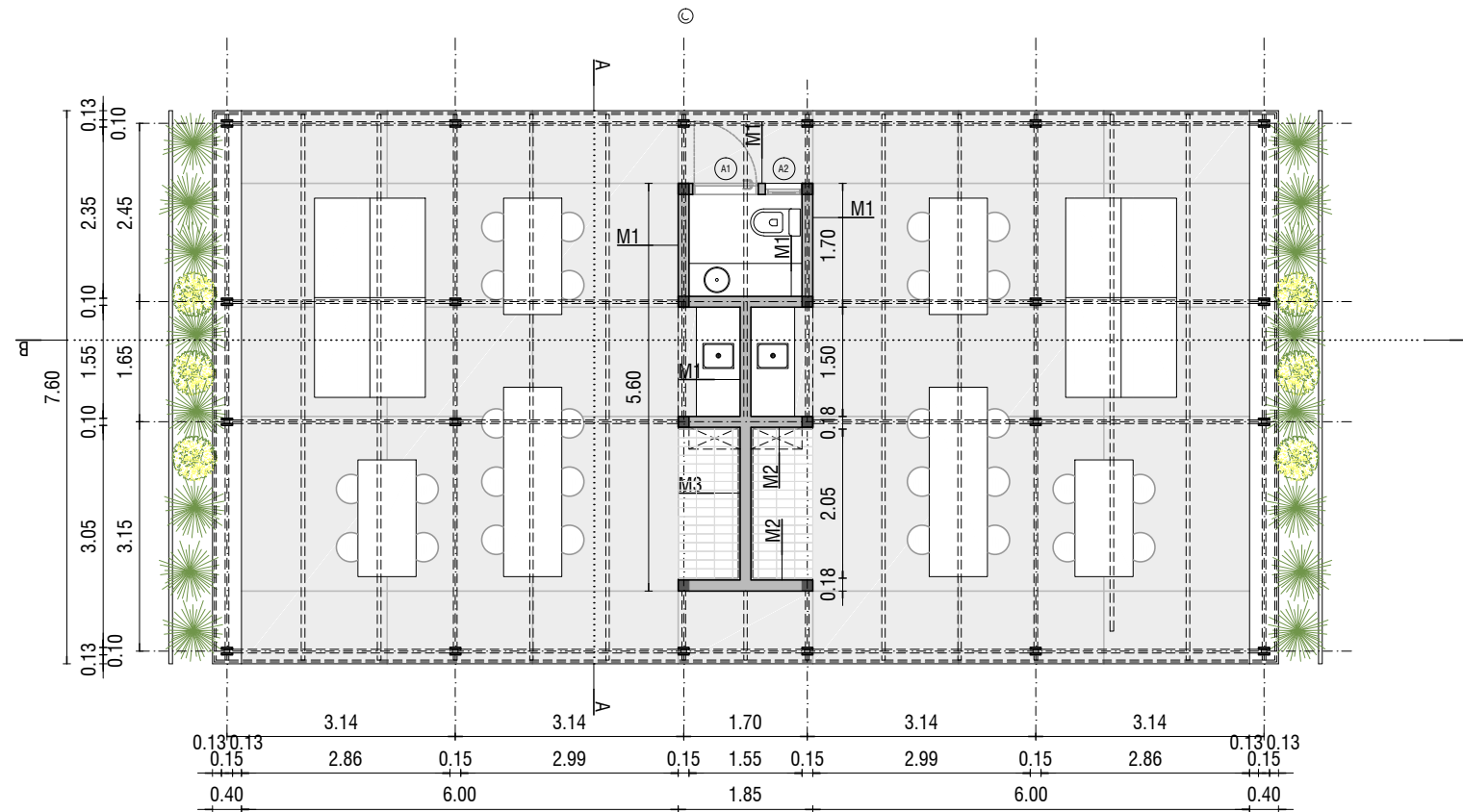

CORTE B-B | 1:100

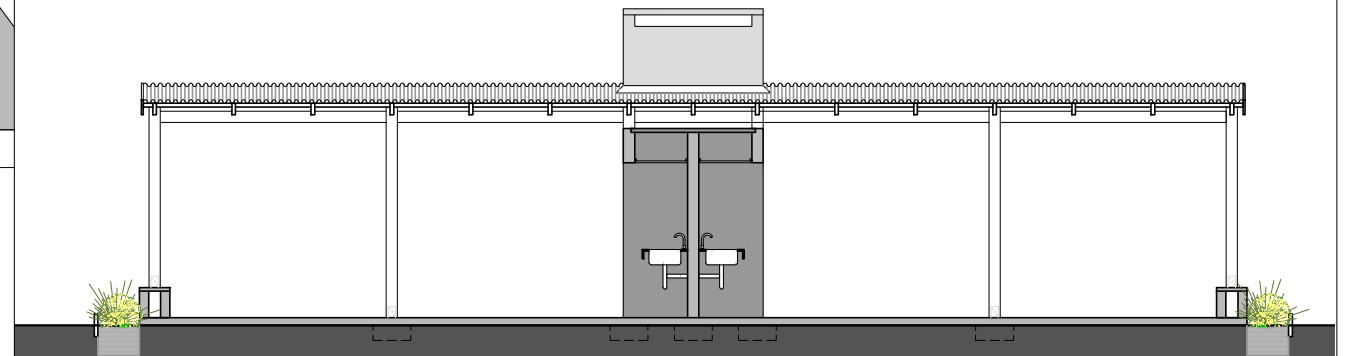

VISTA LATERAL | 1:100

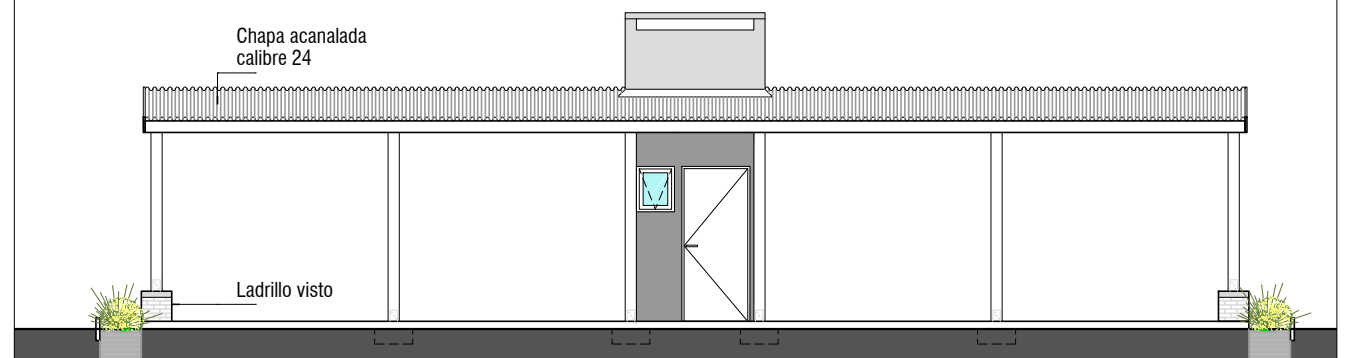

REFERENCIAS

- A: carpintería de aluminio anodizado natural + pintura electrostática blanca (RAL 9016 semibrillo liso).
- Ⓐ1 Puerta batiente
- Ⓐ2 Ventana proyectante
- M1 Muro exterior: revoque fino en ambas caras
- M2 Muro exterior: revoque fino y revestimiento con tejuela refractaria
- M3 Muro exterior: tejuela refractaria en ambas caras

	Fecha	Nombre	<b>CAMPING AREQUITA</b>		<b>LKSUR</b>		
Dibujado	2023 10 26	Arq. Uriel Orrico, Arq. César Kauffman					
Aprobado	2023 10 26	Ing. Nicolás Reherrmann	Minas, Lavalleja		Escala	1/200 - 1/100	
 Lámina <b>Barbacos: Albañilería</b> ID: IDL - CA-BB-AL01					Padrón: 4788	ID Plano	<b>AL01</b>
					Plantas y alzados	Revisión	<b>00</b>

PLANTA: INSTALACIONES SANITARIAS

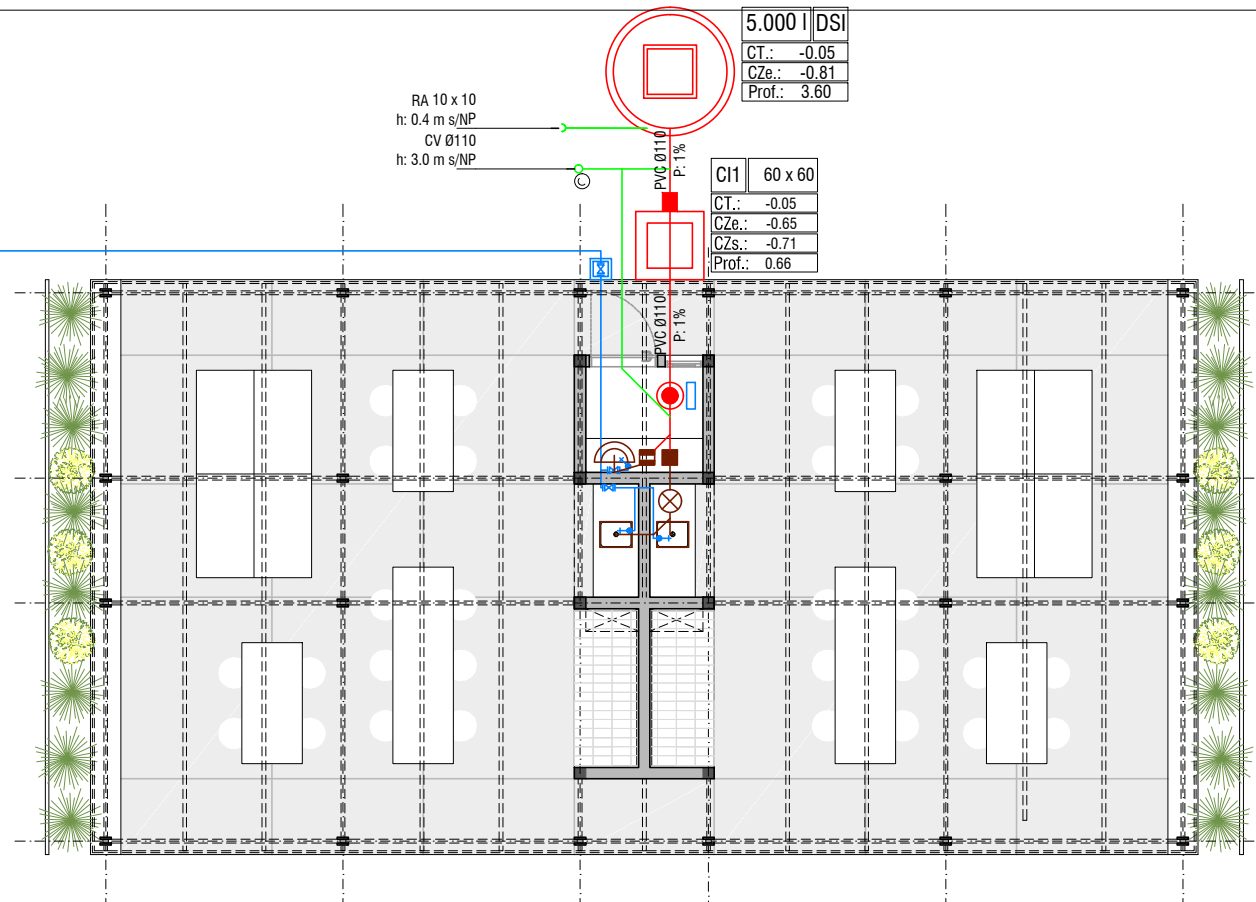

REFERENCIAS

- Red de Agua Fria
- Red de Agua Caliente
- Red de Desagües Primaria
- Red de Desagües Secundaria
- Red de Desagües Pluviales
- Red de Ventilación
- Llave de paso
- Inodoro con mochila
- Llave de paso
- Inodoro con mochila
- Pileta de Patio Abierta
- Pileta de Patio Cerrada
- Pileta de baño (agua fria)
- Cámara de inspección 60 x 60 cm con sifón desconector
- Depósito impermeable
- Artefacto Tubo de luz con 2 tiras LED de 36 W, 120 cm, luz neutra.
- Luminaria Led tipo centro en cielorraso
- Luminaria Led tipo brazo para alta temperatura
- Interruptor unipolar
- Tablero General
- Tomacorriente monofásico
- Subida de conductores
- Cámara de 20 x 20
- Descarga a Tierra
- Columna de Hormigón

PLANTA: INSTALACIONES ELÉCTRICAS

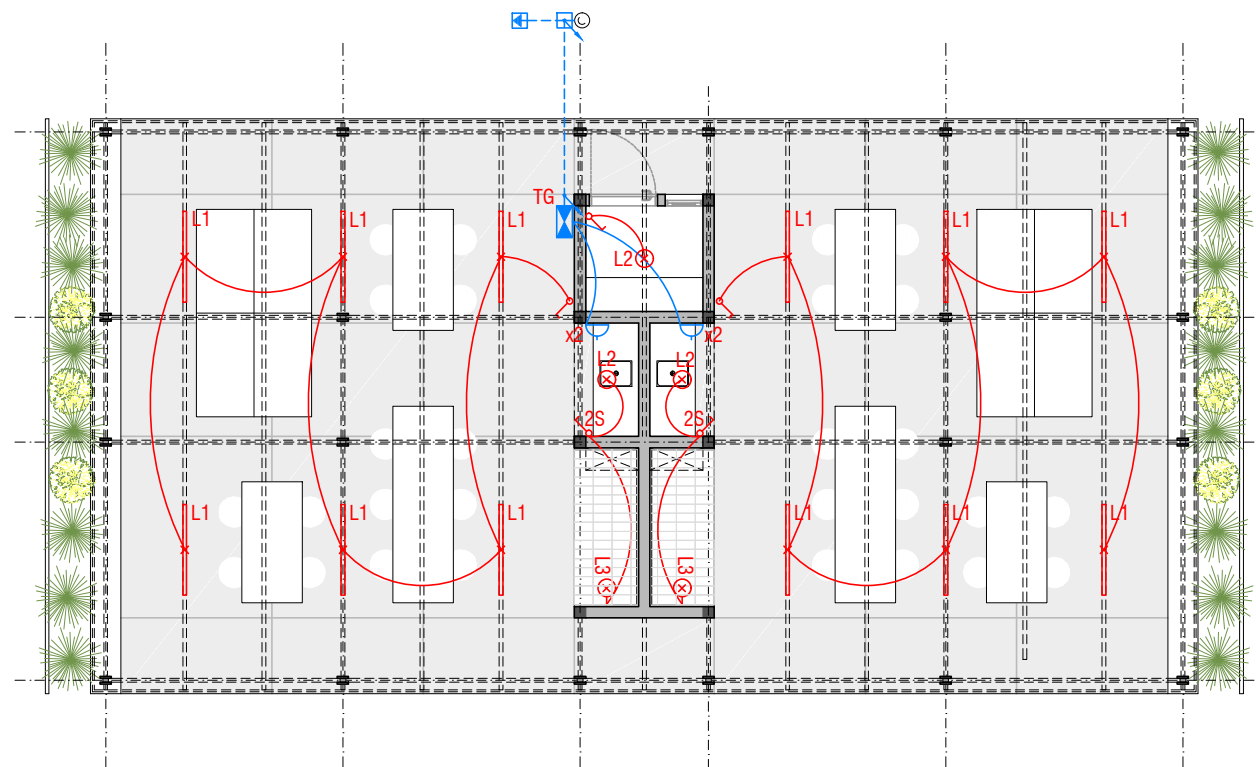

Dibujado	Fecha	Nombre	<b>CAMPING AREQUITA</b>			<b>LKSUR</b>		
	2023 10 26	Arq. Uriel Orrico, Arq. César Kauffman						
Aprobado	Fecha	Nombre	<b>DEPARTAMENTO DE LAVALLEJA</b>		Minas, Lavalleja	Escala	1/100	
	2023 10 26	Ing. Nicolás Rehermann						
<b>Barbacoas: Instalaciones</b>			Lámina		Padrón: 4788		ID Plano <b>II01</b>	