



ANEP

ADMINISTRACIÓN
NACIONAL DE
EDUCACIÓN PÚBLICA



CNP
CORPORACIÓN NACIONAL
PARA EL DESARROLLO

**LLAMADO
PÚBLICO A OFERTAS
Nº 18/2024**

**Fideicomiso de Infraestructura Educativa Pública
Administración Nacional de Educación Pública**

COMUNICADO Nº 03

18/11/2024

PREGUNTA 6:

En el rubrado de referencia se indican 99m² de baldosa 9 panes, ¿nos podrían indicar en qué lugar van las baldosas?

RESPUESTA 6:

Son para reponer en vereda.

PREGUNTA 7:

Indicar en qué azoteas va canto rodado.

RESPUESTA 7:

Ninguna azotea lleva canto rodado. Los 370m² especificados en rubrado son en patios.

Ver zonas marcadas en celeste.

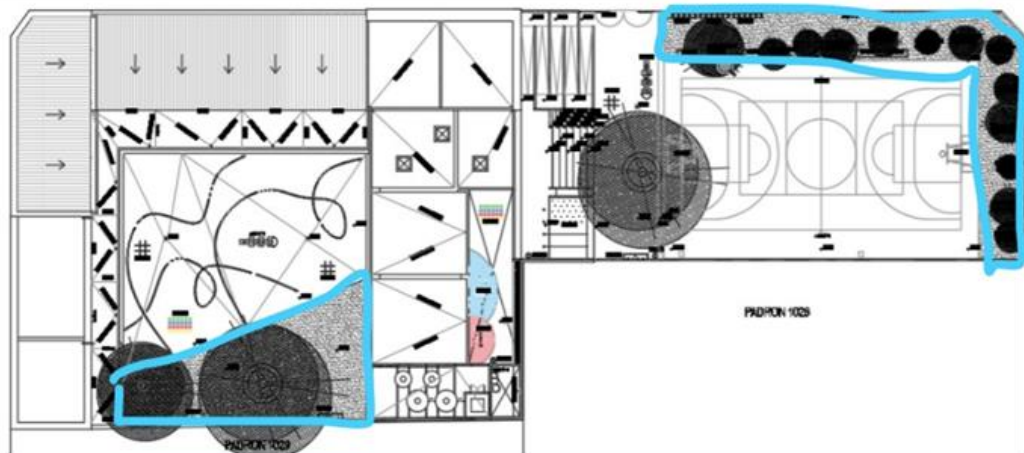



ANEP

ADMINISTRACIÓN
NACIONAL DE
EDUCACIÓN PÚBLICA



CNP
CORPORACION NACIONAL
PARA EL DESARROLLO

PREGUNTA 8:

¿Nos podrían indicar de cuántos años es el mantenimiento de los aires acondicionados?

RESPUESTA 8:

El mantenimiento será durante el periodo de garantía del contrato: ver cl. 59 de Secciones 4 y 5.

PREGUNTA 9:

¿Las aberturas llevan premarco y tapajuntas?

RESPUESTA 9:

Ninguna abertura lleva premarco y tapajuntas. Todas se colocarán en seco según planillas.